

sage 100

Modulbeschreibung



*„Endlich eine Software,
die unsere Prozesse
steuert. Aber nicht uns!“*

Inhalt

- 4 Produktausprägungen
- 8 System und Anpassbarkeit
- 14 Rechnungswesen
- 19 Warenwirtschaft
- 25 Produktion
- 29 DMS
- 33 Webclient

Produktausprägungen

Die Sage 100 erhalten Sie in drei Produktausprägungen. Je nach den Anforderungen Ihres Unternehmens können Sie zwischen der Sage 100 Basic, Professional oder Enterprise wählen. Die Line Basic umfasst die Standardfunktionalitäten des jeweiligen Hauptpaketes (Kernfunktionalitäten) und stellt somit eine optimale Einstiegslösung dar. Die umfangreicheren Produktausprägungen Professional und Enterprise bringen eine Reihe von weiteren Funktionalitäten mit sich, welche wir Ihnen auf den folgenden Seiten im Einzelnen vorstellen. Die Sage 100 kann flexibel und modular pro Unternehmensbereich (auf Basis der Hauptpakete Rechnungswesen, Warenwirtschaft, Produktion und CRM) in einer der oben genannten Produktausprägungen (Basic, Professional oder Enterprise) eingesetzt werden. Die Produktausprägungen unterscheiden sich in folgenden Funktionen:

System	Sage 100 Basic	Sage 100 Professional	Sage 100 Enterprise
Berechtigungsimport/-export	●	●	●
Citrix-MetaFrame-Unterstützung	●	●	●
Control-Center	●	●	●
Datenbank größer 4 GB	●	●	●
LiveUpdate via Internet	●	●	●
Mehr als 5 Arbeitsplätze	●	●	●
Mehrfachstart der Applikation auf einem Arbeitsplatz	●	●	●
Regelbasierte Berechtigungen	●	●	●
SQL-Server Express Edition	●	●	●
Webclient	●	●	●
Windows-Terminal-Server-Unterstützung	●	●	●
System Pluspaket :	-	-	●
- Beliebige Eigenwährungen (ungleich EUR)	-	-	●
- Dublettenanalyse und -abgleich für Adressen	-	-	●
- Fremdsprachenassistent	-	-	●
- Rechtevergabe auf Feldebene	-	-	●
- Zeitversetzte Verarbeitung Stapelbuchungen, wiederkehrende Buchungen, Zahlungsverkehr, Disposition	-	-	●
AppDesigner	○	○	○
Aufgaben-Center	○	○	○
Fremdsprachige Benutzeroberfläche, Englisch	○	○	○
Lesender Zugriff	○	○	○
Mehr als 3 Mandanten	○	○	○
SQL-Server-Standard Edition	○	○	○

- im Standard enthalten
- optional
- in der Ausführung nicht verfügbar

Anpassbarkeit	Sage 100 Basic	Sage 100 Professional	Sage 100 Enterprise
Benutzerdefinierte Schaltflächen und Felder mit Maskeneditor	●	●	●
Einsatz zusätzlicher Add-Ins (Partnerlösungen)	●	●	●
Erweiterte Anpassungsfähigkeit:	○	○	○
- Frontend-Anpassungsoption (ADP/MDA)	○	○	○
- Verwendung von Source-Anpassungen (DLL/OCX)	○	○	○
3rd-Party-Lizenzen	○	○	○

Rechnungswesen	Sage 100 Basic	Sage 100 Professional	Sage 100 Enterprise
Auslandszahlungsverkehr	●	●	●
Budgetierung und Budgetüberwachung	●	●	●
Flexible Datenanalyse	●	●	●
Girostar	●	●	●
Kennzahlen für Geschäftsführer	●	●	●
Mandantenübergreifende Bilanz	●	●	●
Vorsteuervergütungsverfahren	●	●	●
Zahlungsverkehr (SEPA) inkl. Lastschriftverfahren	●	●	●
Anlagenbuchhaltung	-	●	●
Rechnungswesen Pluspaket:	-	-	●
- Erweiterte Buchungs- und Auswertungskreise	-	-	●
- Erweiterte Kostenumlage	-	-	●
- Konsolidierung	-	-	●
- Kostenstellenhierarchie /-Verdichtung	-	-	●
Sage E-Bilanz	○	○	○

- im Standard enthalten
- optional
- in der Ausführung nicht verfügbar

Warenwirtschaft	Sage 100 Basic	Sage 100 Professional	Sage 100 Enterprise
ABC-Analysen	●	●	●
Auswertungen	●	●	●
Datanorm Export und Import	●	●	●
Historische Lagerbewertung	●	●	●
Kennzahlen für Geschäftsführer	●	●	●
Preislistenassistent	●	●	●
Sachmerkmale	●	●	●
Staffelrabatte für Kunden-/Lieferantengruppe definierbar	●	●	●
Telefonverkauf	●	●	●
Unterstützung Elektro Gesetz	●	●	●
Verpackungsverordnung	●	●	●
Zubehörartikel und -kataloge	●	●	●
Zuschläge und Zuschlagsstaffeln	●	●	●
Warenwirtschaft Pluspaket 1:	-	(●)	●
- Erweiterte Lagerwirtschaft und Inventur inkl. Reservierung und Wareneinsatzbuchungen	-	(●)	●
- Erweiterte Lieferantenüberwachung	-	(●)	●
- Intrastat-Meldung	-	(●)	●
- Projektverwaltung	-	(●)	●
- Varianten	-	(●)	●
Warenwirtschaft Pluspaket 2:	-	(●)	●
- Absatzplanung	-	(●)	●
- Chargenverwaltung	-	(●)	●
- Kommissionierung	-	(●)	●
- Rahmen- und Abrufaufträge	-	(●)	●
- Regelbasierter Belegworkflow	-	(●)	●
- Vertragsverwaltung	-	(●)	●
Produktkonfigurator	○	○	○
Rechnungsprüfung	○	○	○
Webshop	○	○	○

- im Standard enthalten
- (●) es kann zwischen dem Pluspaket 1 und Pluspaket 2 gewählt werden
- optional
- in der Ausführung nicht verfügbar

Produktion	Sage 100 Basic	Sage 100 Professional	Sage 100 Enterprise
Fertigungsaufträge	●	●	●
Fertigungspapiere	●	●	●
Fertigungssteuerung	●	●	●
Ressourcenlisten	●	●	●
Rückmeldungen	●	●	●
Schnittstelle CAD	●	●	●
Simulation	●	●	●
Vor- / Nachkalkulation	●	●	●
Produktion Pluspaket:	-	●	●
- BDE Grundmodul	-	●	●
- Erweiterte Kalkulation	-	●	●
- Fremdfertigung	-	●	●
- Grafische Ressourcenplanung	-	●	●
- Produktionsdisposition	-	●	●
Projektfertigerlösung	-	-	●

- im Standard enthalten
- optional
- in der Ausführung nicht verfügbar



System und Anpassbarkeit

Die Sage 100 nutzt alle Vorteile ausgereifter Microsoft-Technologie. Mit dem hochgradig skalierbaren SQL-Server ist bereits im Standard eine besonders stabile und performante SQL-Datenbank enthalten. Das Frontend basiert auf moderner und leicht anpassbarer Microsoft-Access-Technologie. Damit bietet die Sage 100 ein Höchstmaß an Integrationsfähigkeit und Leistungsfähigkeit für Ihr Unternehmen. Die Installation und die Administration des zentralen Servers werden von leistungsfähigen Tools optimal unterstützt. Durch zahlreiche Schnittstellen und direkten Zugriff auf die SQL-Datenbanken kann die Sage 100 auch in heterogene Software-Umgebungen mühelos integriert werden. Ihre Standardkonfiguration erlaubt eine schnelle Implementierung und das integrierte LiveUpdate stellt sicher, dass Ihre Software immer den aktuellen gesetzlichen Anforderungen genügt.

Über die „Auskünfte“ haben Sie Ihr Unternehmen immer im Überblick. Jeder Benutzer kann sich die anzuzeigenden Felder der Ansichten aus einer vorgegebenen Auswahl selbst zusammenstellen. Adhoc Filter erlauben das rasche Auffinden des gesuchten Vorgangs bzw. des gesuchten Datensatzes. Eine Hauptansicht bildet den Einstieg. Von der Hauptansicht abhängige Detailansichten lassen sich flexibel auf dem Bildschirm anordnen. Individuell vom Benutzer eingestellte Ansichten lassen sich abspeichern und werden beim nächsten Aufruf sofort wieder in der gewünschten Konfiguration angezeigt.

Das Highlight der Sage 100 ist ihre umfangreiche Konfigurierbarkeit und Anpassungsfähigkeit auf unterschiedlichen Ebenen, mit der sie sich exakt auf Ihre Bedürfnisse zuschneiden lässt. Das beginnt bereits mit dem individuellen Einstieg in die Sage 100, mit dem vom Benutzer anpassbaren Control-Center. Mit dem AppDesigner und dem Aufgaben-Center können betriebsspezifische Arbeitsabläufe vom berechtigten Poweruser mit wenigen Mausklicks arbeitsplatzspezifisch angepasst werden. Kundenspezifische Zusatzfelder können direkt im Administrator angelegt werden. Mit dem AppDesigner können versierte Kunden eigene Control-Center Elemente erstellen.



Administration Sage 100

- Assistentengesteuertes Datenbankmanagement (keine SQL-Server-Kenntnisse erforderlich)
- Konfiguration benutzerdefinierter Felder
- Freie Definition des Adress-Layouts
- Systemmonitor zur Darstellung aller aktiven Prozesse

Benutzerverwaltung

- Benutzer- und benutzergruppenbezogenes, mehrstufiges Berechtigungssystem
- Sperren und Ausblenden einzelner Felder oder ganzer Register über die Vergabe von Berechtigungen
- Regelbasierte Berechtigungen (z. B. Auftrag bis EUR 10.000)

Installation und Wartung

- Einfache Installation per Setup (auch unter MS-Windows-Terminal-Server und Citrix-MetaFrame)
- Kurze Einführungszeiten
- LiveUpdate via Internet*

Schnittstellen

- Serienbriefassistent zur automatisierten Erstellung von Serienbriefen mit Microsoft-Word
- Excel-Export von Berichtsdaten
- E-Mail-Versand von Listen und Belegen
- Schnittstelle zum Datenimport aus Fremdsystemen
- Buchungsimportschnittstelle
- DATEV-Exportschnittstelle
- Artikelex- und -import über Datanorm und XML
- Kunden- und Belegimport über XML
- Export von Geschäftsjahren im IDEA-Format
- Google Maps Integration

Unterstützung von Terminal-Server und Citrix-MetaFrame

- Nutzung der Sage 100 in dezentralen Organisationen
- Einfache, zentrale Installation und Wartung
- Geringe Hardwareanforderungen an die Clients
- Sage 100 Client im Web-Browser via MS-Windows-Terminal-Server oder Citrix-MetaFrame

Control-Center

- Individualisierbarer Einstieg in die Sage 100
- frei gestaltbare Oberfläche für die spezifischen Arbeitsplätze im Unternehmen
- Starten der Bearbeitungsfunktionen der Sage 100 von zentraler Stelle
- Effizienzverbesserung durch Anpassung der Sage 100 an der Arbeitsweise
- Einblenden der wichtigen Informationen und damit Gewinn an Effizienz.

Dublettenanalyse und -abgleich für Adressen

- Einmalige Analyse des kompletten Adressenbestandes
- Optionale Analyse während der Erfassung einer Adresse
- Übersichtliche Darstellung der Unterschiede der gefundenen Dubletten
- Einfacher Abgleich einzelner Werte der Dubletten
- Übernahme aller Kontokorrentinformationen beim Abgleich von Dubletten
- Kennzeichnung von nicht abzugleichenden Dubletten

AppDesigner

- Einfache Erstellung von Bildschirmelementen und Berichten ohne aufwendige Programmierung
- Erstellen von Bildschirmauskünften und Control-Center Elementen
- Ändern der Korrespondenzformulare für Desktop und Web
- Zugriff auf Sage 100-Tabellen und Geschäftsprozesse
- Direkte Aufrufe von Sage 100-Masken aus Bildschirmelementen
- Zukunftssicher, erstellte Elemente können auf verschiedensten Plattformen und Geräten genutzt werden (Desktop, Web, Tablets)
- Erstellen eigener Berichte mit Grafiken und Diagrammen

Fremdsprachige Benutzeroberfläche, Englisch

- Übersetzte Sage 100-Benutzeroberfläche (außer Administrator, Hilfen, Dokumentation)
- Qualitativ hochwertige Übersetzung durch „Muttersprachler“
- Individuelle Spracheinstellung je User
- Einfache Sprachumschaltung über die Windows-Systemsteuerungsfunktionen
- Fremdsprachiger Sage 100-Quick-Reference-Guide
- Weitere Fremdsprachen als Partnerlösung lieferbar

Aufgaben-Center

- Gestalten Sie beliebige Auswertungen und individuelle Ansichten auf Ihre Daten per Drag & Drop
- Bringen Sie Listen, die Sie bisher in Excel hatten zurück in die Sage 100
- Ergänzen Sie Ihre Listenauswertungen durch aussagefähige Diagramme
- Übergeben Sie die selektierten Daten direkt nach Excel, als Pdf-Datei oder drucken Sie diese direkt aus
- Ein komfortables Konfigurationswerkzeug kennt bereits alle Daten der Sage 100 und unterstützt Sie bei der Auswahl der von Ihnen benötigten Daten
- Mit dem externen Client des Aufgaben-Centers greifen Sie auch von außerhalb der Sage 100 auf die von Ihnen benötigten Daten zu

Ausbaustufen des Aufgaben-Centers

AC Small-Edition

- 3 Individuelle Aufgaben-Center Listen
- Listenerstellung durch Partner

AC Extended-Edition

- Beliebige Anzahl von Aufgaben-Center Listen
- Erstellung der Listen durch Partner

AC Premium-Edition

- Beinhaltet Extended-Edition
- Komfortables Konfigurationswerkzeug zur Erstellung von Listen
- Erstellung der Aufgaben-Center Listen für Lizenzinhaber

Externer Client

- Zugriff auf Sage 100 Daten auch ohne Sage 100 Client
- Laufzeitumgebung für vorhandene Listen
- Laufzeitumgebung für vorhandene Module (z.B. Rechnungseingangsprüfung, Projektfertigermodul)
- Third-Party- und weitere Sage 100 und Aufgaben-Center Lizenzbestimmungen müssen beachtet werden

Lesender Zugriff

- Lokaler Auskunftsarbeitsplatz für alle Mitarbeiter mit Informationsbedarf
- Risikofreier, rein lesender Zugriff auf Ihre Daten
- Bedienung analog zum normalen Sage 100 Arbeitsplatz
- Zugriff auf Control-Center, Auswertungen, Reports und Detailinformationen zu Kunden, Verkaufszahlen, Artikeln, Einkaufs- und Verkaufsbelegen, offenen Posten, Kostenstellen, Fertigungsaufträgen und vielem mehr.
- Erweiterbar um kundenindividuelle, rein lesende Auswertungen durch Ihren Sage Partner

Anpassungsfähigkeit

- Konfigurieren statt Programmieren mit einfachen Werkzeugen
- Anpassen der Oberflächen per Drag-and-Drop
- Benutzerdefinierte Felder für individuelle Daten
- Einfache Konfigurierbarkeit von Prozessen und Abläufen

Anpassung der Geschäftsprozesse*

- Einfache Integration von Fremdapplikationen (Add-in-Technologie)
- Erweiterbare Geschäftslogik
- Definierte Schnittstellen zu den Sage 100-Business-Objekten
- Umfassender Partnerlösungskatalog

Anpassung an betriebliche Arbeitsabläufe

- Belegreihenfolge in der Warenwirtschaft änderbar
- Angabe von Regeln zur Weiterverarbeitung von Belegen durch bestimmte Benutzer bzw. Benutzergruppen
- Definition von individuellen Suchmethoden
- Flexible Definition des Nummernformats von Kunden, Lieferanten, Artikeln, Sachkonten, Kostenstellen etc.
- Benutzerdefinierte Felder in den Stamm- und Bewegungsdaten inkl. Maskeneditor
- Konfigurierbare Feldreihenfolge in der Belegerfassung
- Automatische Übersetzung von Belegen für ausländische Geschäftspartner

Anpassung der Programmoberfläche

- Favoriten für schnellen Aufruf häufig verwendeter Programmfunktionen
- Änderung der Schriftgröße für Bildschirmformulare
- Maskeneditor für benutzerdefinierte Felder
- Definition von Schaltflächen und Tastaturkürzeln für häufig benötigte Funktionen

Anpassung von Programmausgaben

- Assistent für mandantenspezifische Korrespondenzformulare
- Erstellen von individuellen Auswertungen mit dem Berichtsassistenten
- Optionaler Versand aller Korrespondenzformulare und Berichte als PDF-Datei per E-Mail

Ausbaustufen des AppDesigner

AppDesigner „Basic“:

- Laufzeitumgebung für Berichte
- Vom Business Partner angepasste Berichte und Korrespondenzformulare können importiert werden

AppDesigner „Professional“:

- Laufzeitumgebung Berichte und Laufzeitumgebung Bildelemente
- Vom Business Partner erstellte Berichte (Korrespondenzformulare / Standardberichte) und z.B. Auskünfte, Control-Center Elemente, können als Bildelemente importiert werden

AppDesigner „Enterprise“:

- Laufzeitumgebung Berichte, Laufzeitumgebung Bildelemente und Entwicklermodus
- Vom Business Partner erstellte Berichte (Korrespondenzformulare / Standardberichte) und z. B. Auskünfte, Control-Center Elemente, können als Bildelemente importiert werden
- Zusätzlich kann der Endkunde selbst eigene Berichte und Bildelemente mit dem AppDesigner erstellen

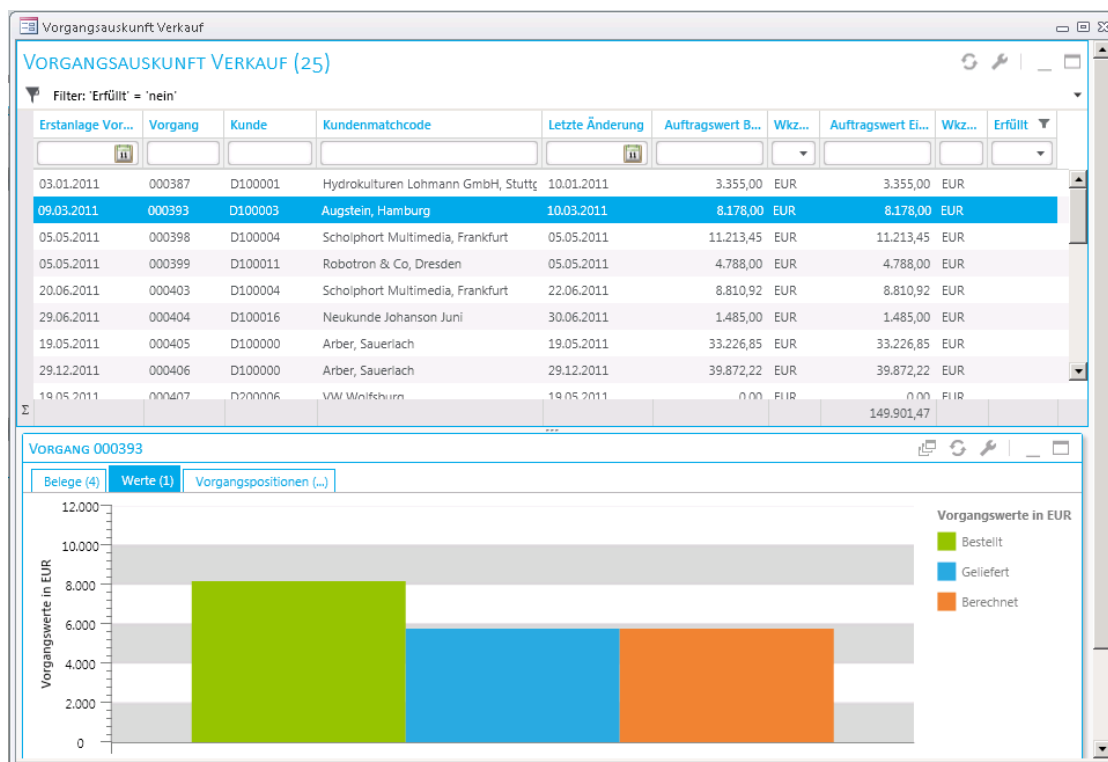

Vorgangsauskunft mit grafischer Zusammenfassung

Rechnungswesen

Das GoBD-zertifizierte Rechnungswesen der Sage 100 deckt mit Finanzbuchhaltung, Anlagenbuchhaltung, Kostenrechnung und Budgetierung alle Kernbereiche des betrieblichen Rechnungswesens ab. Mehrmandantenfähigkeit sowie Buchungs- und Auswertungskreise erlauben Ihnen, die komplette Buchhaltung für mehrere Firmen oder einzelne Unternehmensbereiche und Filialen getrennt zu führen und auszuwerten. Darüber hinaus sind Sie so in der Lage, einen Abschluss nach alternativen Rechnungslegungsgrundsätzen wie zum Beispiel IAS/IFRS oder US-GAAP zu erstellen. Das sichert Ihnen einen maximalen Überblick über Ihre Geschäftsdaten und eine moderne Buchhaltung auf einem sehr hohen Niveau. Das Rechnungswesen enthält auch einen Zahlungsverkehr der B2C und B2B-Lastschriften gemäß den SEPA-Regelungen.

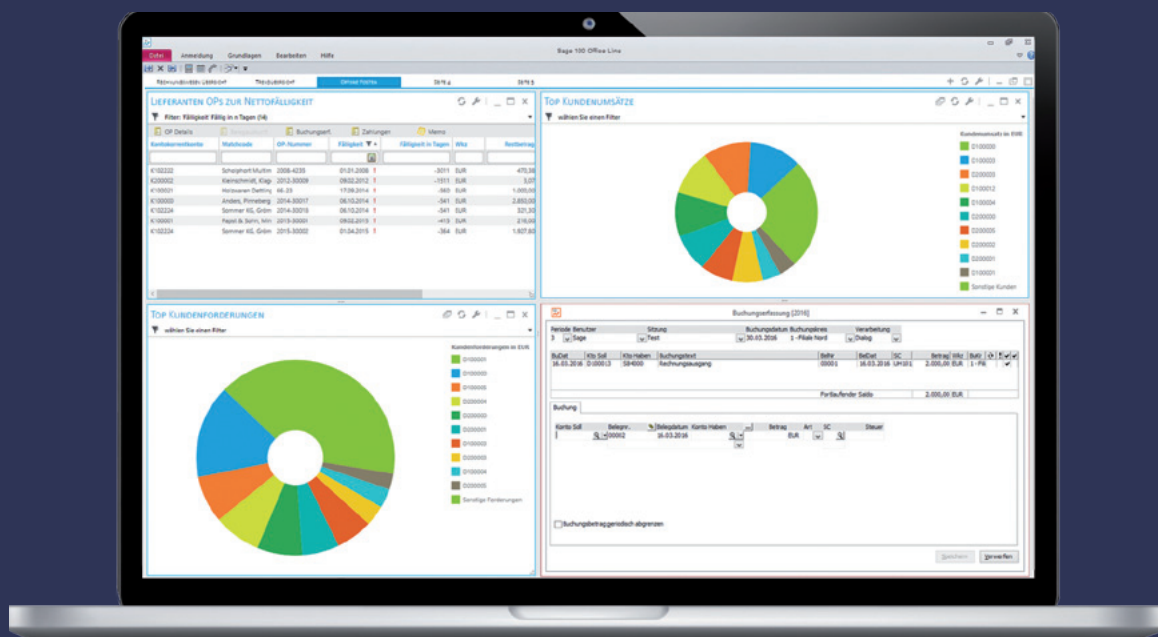

Stammdaten

- Beliebig viele offene Buchungsjahre und -perioden
- Mehrwährungsfähige Kontokorrente und Sachkonten
- Sammelkonten für Debitoren und Kreditoren
- Unbegrenzte Zahl von Bankkonten
- Beliebig viele Zahlungskonditionen pro Debitor/Kreditor
- Integrierte Kostenrechnung mit Kostenträger-/Kostenstellen-/Kostenartenaufteilung
- Verdichtungskostenstellen, -kostenträger mit Hierarchiestufen
- Frei definierbare Sachkontenrahmen und Standardkontenrahmen für SKR03, SKR04, SKR45
- Mutationsprotokoll zur Nachverfolgung von Änderungen an Stammdaten
- Budgetplanung nach Periode oder Geschäftsjahr
- Verwaltung beliebig vieler Budgets
- Übernahme von Vorjahreswerten (Plan und Ist) inkl. flexibler Anpassung

Buchungserfassung

- Individuell konfigurierbare Buchungserfassung, wahlweise als Dialog- und Stapelbuchung
- Alternative Schnellerfassung und integriertes Kassenbuch
- Ausbuchungsdialog für Offene-Posten-Verrechnung
- Buchungen in jeder Währung möglich, mit automatischer Wechselkursregulierung
- Berücksichtigung länderspezifischer Steuercodes
- Konfigurierbare Automatikbuchungen wie z. B. Umsatz- und Vorsteuer, Kursdifferenzen etc.
- Wiederkehrende Buchungen speicherbar
- Buchungsimport von Fremdsystemen – frei konfigurierbar
- Budgetplanung über mehrere Geschäftsjahre für Debitoren, Kreditoren, Sachkonten sowie für Kostenstellen, Kostenträger und Verdichtungskostenarten
- Abweichendes Wirtschaftsjahr
- Ausbuchungsassistent für Kleinstbeträge
- Protokollierung geänderter oder gelöschter Buchungen
- Benutzerdefinierte Felder zur Erfassung beliebiger Zusatzinformationen für eine Buchung
- Perioden- und Jahresabschlussassistent

Sonstige Funktionen

- Integriertes mehrsprachenfähiges Mahnwesen mit beliebig vielen Mahnmethoden und -stufen
- Druck von Mahnungen inkl. Überweisungsträger
- Automatischer Zahlungsverkehr für die Erstellung von Lastschriften und Überweisungen mit elektronischem Datenträgeraustausch inklusive Zahlungsavis
- Kreditkartenerfassung und -protokoll
- Umsatzsteuer-Voranmeldung mit Umsatzsteuer-Verprobung inklusive ELSTER (elektronische Steuererklärung)
- Zusammenfassende Meldungen
- DATEV-Exportschnittstelle
- Direkter Warenwirtschafts-Belegaufruf aus dem Rechnungswesen
- Konzernkonsolidierung für Bilanzen, Saldenlisten und andere Auswertungen über mehrere Mandanten und/oder mehrere Datenbanken
- Zeitversetzte Verarbeitung für wiederkehrende Buchungen, Stapelbuchungen und Zahlungsverkehr
- Eigenwährung ungleich EUR
- Signalfunktion zur schnellen Übersicht über Budgetabweichungen
- SEPA Zahlungen und Lastschriften mit Mandatsverwaltung
- Liquiditätsplanung und -übersicht
- Vorsteuervergütungsverfahren

Auslandszahlungsverkehr

- Auslandsüberweisungen gemäß Außenwirtschaftsverordnung (AWV)
- Verwaltung der Auslandsbankverbindungen mit IBAN und SWIFT-Kennung der Bank
- Erstellung der DTAZV-Datei zur Übermittlung der Überweisungsdaten an die Hausbank. Elektronisches Meldewesen im Auslandszahlungsverkehr (Meldeformulare Z4, Z10 der Außenwirtschaftsverordnung)
- Optional Wahl der günstigsten Variante und Zusammenfassung mehrerer offener Posten zu einer Zahlung, bis zur Meldegrenze

Budgetierung und Budgetüberwachung

- Budgetierung auf Konten- oder Gruppenebene nach Periode oder Geschäftsjahr
- Verwaltung beliebig vieler Budgets und Übernahme von Vorjahreswerten (Plan und Ist), inkl. Anpassung
- Signalfunktion zur Übersicht über Abweichungen
- Kontrollliste für kritische bzw. überschrittene Budgets
- Warnung vor Budgetüberschreitungen während der Buchungserfassung
- Berücksichtigung von offenen Bestellungen und Warnung vor Budgetüberschreitung bei Erfassung einer Bestellung (nur in Verbindung mit der Warenwirtschaft)

Girostar

- Vorkontierung elektronisch übermittelter Kontoauszüge
- Automatischer OP-Ausgleich durch die im Verwendungszweck erkannten OP-, Kunden- bzw. Lieferantennummern
- Automatische Berücksichtigung von Skonti und Kulenzen
- Vordefinierte Importtemplates für S-Firm, Multicash, Geno-Light, ZV-Light, StarMoney und DB-Dialog
- Einfache Nachbearbeitung nicht erkennbarer Umsätze mit speziellem Nachbearbeitungsmodus
- Automatisierbare Anlage von Bankverbindungen erkannter Kunden und Lieferanten
- Einlesen der Kontoauszüge im Dateiformat CSV/TXT, MT 940 und camt.053
- PayPal-Kontoauszüge einlesen und für automatischen OP-Ausgleich nutzen (in Verbindung mit Sage Webshop)
- Automatische Buchung von Rücklastschriften (nur camt. 053)

Kennzahlen für Geschäftsführer

- Mehr als 40 unternehmenskritische Kennzahlen
- Kundenperspektive, alles über Ihre Kunden. Von Umsätzen, über Forderungen bis hin zur Zahlungsmoral
- Qualitätsperspektive, Lieferterminüberschreitungen, Rücklieferungen, Auftragsstorni bis hin zur Nachlassgewährung
- Produktperspektive, Produktumsätze, Lagerentwicklungen bis hin zu Work in Progress
- Unternehmensperspektive, Zugriff auf alle Bilanz und GuV-Positionen
- Trendvergleiche, wie Entwickeln sich einzelne Kennzahlen in Bezug zueinander

Anlagenbuchhaltung

- Anlagenstamm zur Verwaltung Ihres Inventars
- Automatische Berechnung und Buchung sämtlicher Abschreibungen und Sonderabschreibungen gemäß den gesetzlichen Bestimmungen
- Automatische Ermittlung des steuerlich günstigsten Zeitpunkts des Wechsels der Abschreibungsmethode von degressiv auf linear
- Simulation zur Auswahl der optimalen AfA-Methode
- Separate kalkulatorische Abschreibung für innerbetriebliche Auswertungen in der Kostenrechnung
- Wertberichtigungskonten zur getrennten Ausweisung von Anschaffungskosten und Abschreibungen
- Umfassende Auswertungen wie Anlagenpiegel (auch historisch), Abschreibungsübersicht, Anlagenkarte

Erweiterte Buchungs- und Auswertungskreise

- Zuordnung von Buchungen zu Buchungskreisen
- Sperrung von Sachkonten für einzelne Buchungskreise
- Zuordnung der Buchungskreise zu Auswertungskreisen
- Bildung und Nachbearbeitung von Auffangposten
- Alle Auswertungen nach Auswertungskreisen
- Einheitliche Stammdaten
- Filialbezogene und übergreifende Auswertungen
- Alternative (filialbezogene) Anlagenbuchhaltung
- Zahlungsverkehr und Mahnwesen pro Filiale
- Unterstützung der Poolabschreibung für geringwertige Wirtschaftsgüter (Unternehmenssteuerreform 2008)

Erweiterte Kostenumlage

- Mehrstufige Verteilungen von Kostenumlageplänen mit beliebig vielen Umlageschritten
- Periodenübergreifende Umlageverfahren
- Flexible Definition von Umlageschlüsseln anhand von Kontenumsätzen (z. B. Statistikkonten), Prozentsätzen, absoluten Werten etc.
- Alternative Verteilung und Bestimmung der Umlageschlüssel auf Basis von Ist- bzw. Plankosten
- Verteilungsprotokoll zur übersichtlichen Kontrolle

Sage E-Bilanz

- Übermittlung der E-Bilanz an die Finanzbehörden
- Import der Summen- und Saldenliste per Schnittstelle
- Verschiedene Taxonomien auswählbar
- Zuordnung der Sachkonten per Drag & Drop zur Taxonomie-Position und Erfassung von Stammdaten je rechtlicher Einheit
- Vorlagen für SKR03 und SKR04 ermöglichen automatisiertes Mappen auf Taxonomie-Positionen bei Verwendung dieser Standardkontenrahmen
- Fertigstellen, Validieren und Versenden der E-Bilanz



GoBD-Zertifikat für Finanzbuchhaltung in
Verbindung mit Sage DMS bzw. GoBD-Paket

Warenwirtschaft

Die mehrmandantenfähige Warenwirtschaft der Sage 100 integriert alle Funktionen aus den Bereichen Auftragsbearbeitung, Bestellwesen und Lagerwirtschaft und bietet damit eine Gesamtlösung für die Bereiche Einkauf, Vertrieb und Logistik. Die Warenwirtschaft ist fremdsprachen- und fremdwährungsfähig und damit auch besonders gut für den internationalen Einsatz geeignet. Mit dem integrierten Telefonverkauf und der Möglichkeit, Zubehörartikel und -kataloge automatisch einzublenden, bietet sich Ihnen die Möglichkeit, Zusatzgeschäfte zu generieren.

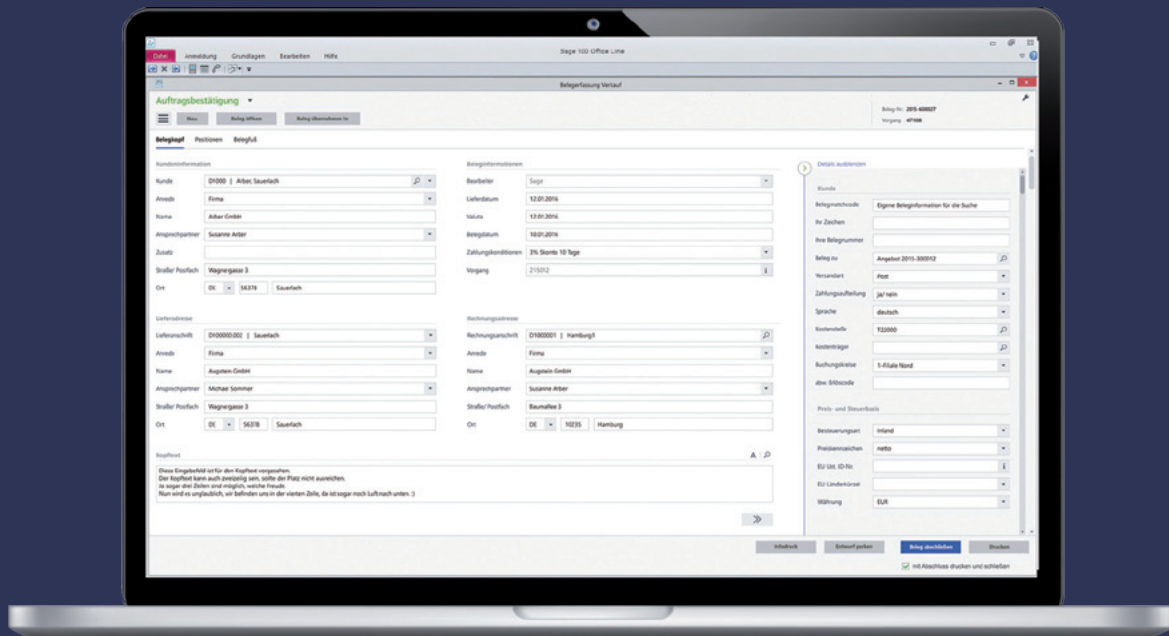

Stammdaten

- Adressstamm inkl. Kunden- und Lieferantenstamm
- Verwaltung beliebig vieler Ansprechpartner und Lieferanschriften je Kontokorrent
- Vertreterstamm mit individuellen Provisionsgruppen
- Artikelstamm mit mehrstufiger Artikelgruppenhierarchie
- Projektverwaltung mit Projektkartei (Einkaufs- und Verkaufsübersicht)
- Mehrwährungsfähige Kontokorrente und mehrsprachige Artikeltexte
- Seriennummernverwaltung mit Verwendungsnachweis und Scannerunterstützung bei Eingabe und Auswahl
- Verwaltung und Ausdruck von Artikelbildern
- Vielfältige Dispositionsmethoden
- Mehrstufige, variable Handelsstücklisten
- Zahlungskonditionen pro Kunde und Lieferant
- Kunden- und lieferantenspez. Artikeldaten wie Bezeichnungen, Staffelpreise/-rabatte und Sonderkonditionen
- Hierarchisch geordnete, mehrstufige Preis- und Rabattlisten, flexible Rabatt- und Zuschlagsberechnung
- Preiskalkulation mit Roherlössimulation
- Datannormex- und -import inkl. Assistent zum Löschen nicht verwendeter Artikel
- Mehrlagerverwaltung inkl. Inventur pro Lager
- Verpackungen und Inhaltsstoffe

Einkauf, Verkauf, Lagerwirtschaft

- Übersichtliche Beleggestaltung mit Überschriften, Alternativpositionen und Zwischensummen
- Fremdsprachige Einkaufs- und Verkaufsbelege
- Ansprechende Gestaltung der Korrespondenzbelege durch flexibles Design und beliebige Artikelbilder
- Versand der Korrespondenz als PDF-Datei per E-Mail
- Konfigurierbare Einkaufs- und Verkaufsbelegarten
- Frei definierbare Belegreihenfolge und Unternehmensworkflow zur Abbildung individueller Prozesse
- Anzeige der aktuellen und disponierten Bestände
- Automatische Übernahme von Zubehörartikeln (Naturalrabatte) und Anzeige eines Zubehörkatalogs
- Automatische Artikeldisposition und Erstellung von Bestellvorschlägen, Preisanfragen und Bestellungen
- Auftragsbasierte Bestellungen und Preisanfragen mit Verkaufsreferenzen
- Komfortable Belegerstellung mit Standardvorlagen, Beleg- und Positionskopien
- Vorgangsorientierte Zusammenfassung von Einzelbelegen zu Sammelrechnungen inkl. Stapeldruck
- Automatische Erstellung von Lieferungen/Rechnungen

Erweiterter Einkauf

- Überwachung des Liefertermins
- Automatische Erstellung von Mahnbelegen
- Erfassung der Lieferbestätigung des Lieferanten
- Lieferantenbewertung auf Basis der Liefertreue
- Ein- und Ausgangsbücher für Waren und Rechnungen
- Automatische Kreditlimitprüfung und opt. Liefersperre
- Rechnungswesenübergabe sofort oder im Stapel
- Automatische Lagerbuchungen und manuelle Zugänge, Entnahmen, Umbuchungen etc.
- Inventur alternativ als Stichtagsinventur, bei Einlagerung oder durch Nullkontrolle, inkl. Inventurbewertung
- Digitaler elektronischer Rechnungsversand mit Signatur und Verifikation
- Freie Formatierung der Belegtexte

Sachmerkmale

- Definition beliebiger Merkmale für die Artikel
- Suche über beliebige Merkmalskombinationen

Offene-Posten-Verwaltung

- Offene-Posten-Verwaltung für Kunden und Lieferanten
- Erstellen von Kontoauszügen, Mahnungen und Inkassolisten, unabhängig vom Rechnungswesen
- Buchen von Zahlungsein- und Zahlungsausgängen
- OP-Listen und Fälligkeitsübersichten
- Integrierte DATEV-Schnittstelle

Auswertungen

- Umfassende Umsatzstatistiken für Kunden, Lieferanten, Artikel, Vertreter sowie deren Gruppen
- ABC-Analyse für Kunden, Lieferanten und Artikel
- Listen über Auftragseingang, -bestand und -status
- Projektübersicht und Projektlisten
- Diverse Lagerbestands und -bewertungslisten
- Auswertungen über offene Vorgänge und Vorgänge mit Lieferverzug
- Chefübersicht mit grafischer Darstellungsoption
- Offene-Posten- und Kontoauskunft pro Kunde/Lieferant
- Excel-Übergabe der Auswertungen im Rohformat
- Individuelle Auswertungen mit Berichtsgenerator

Kennzahlen für Geschäftsführer

- Siehe Leistungsbeschreibung unter „Rechnungswesen“. Zugriff auf Daten vom Rechnungswesen nur bei gleichzeitigem Einsatz des Hauptpaketes Rechnungswesen möglich.

Erweiterte Lagerwirtschaft und Inventur inkl. Reservierung und Wareneinsatzbuchung

- Unterschiedliche Lagertechniken (z. B. Hochregallager)
- Lagerplatzverwaltung mit artikelspezifischen Lager- platzzugriffen und Optimierungen sowie Entnahme- und Bewertungsverfahren (LiFo/FiFo)
- Reservierte Auftragsmengen, schwebende Buchungen
- Lagerausschluss bei Disposition
- Wareneingangs- und -ausgangslager
- Erweiterte Inventurmethode und Inventurhistorie
- Korrekturliste für nicht erfasste Artikel
- Nachzählliste mit Toleranzwerten für Inventurdifferenzen
- Verursachernachweis bei Disposition und Bestellwesen

Intrastat

- Zusammenfassung aller innergem. Warenbewegungen
- Automatische Erhebung von Daten aus der Warenwirtschaft
- Ergänzungsoption für manuelle Warenbewegungen
- Warenverzeichnis mit Importschnittstelle
- Direkter Ausdruck auf amtliche Formulare

Projektverwaltung

- Umfangreicher Projektstamm mit Sammelmappe
- Erfassung für Materialien, Leistungen und Ressourcen
- Zeiterfassung inkl. Übergabe an das Personalwesen
- Projektspezifische Ein- und Verkaufsvorgänge mit individuellen Preisen und Festpreisen pro Position
- Projektrechnung mit Anzahlungs- und Schlussrechnungen inkl. Übergabe an das Rechnungswesen
- Projekt-Nachkalkulation und umfassende Auswertungen

Varianten

- Merkmalsbezogene Verwaltung von Artikelvarianten
- Einfache Variantenerfassung in einer Matrix
- Optionale variantenspezifische Artikeldaten (kalk. EK- VK-Preis und Rabatt, EAN-Code, Gewicht, Lieferanten- und Kundendaten)

Absatzplanung

- Anlage mehrerer aktiver Absatzpläne
- Alle Informationen zur effektiven Planerstellung auf einen Blick
- Materialbedarfsrechnung auf Basis der Absatzprognose
- Kapitalbedarfsermittlung
- Direkte Erzeugung von Bestell- und Produktionsvorschlägen
- Kumulierte und detaillierte Übergabe der Plan- und Bedarfsdaten nach Excel

Chargenverwaltung

- Kennzeichnung von chargenpflichtigen Artikeln
- Automatische Anforderung der Chargennummer innerhalb der Belegerfassung und bei Lagerbewegungen
- Verwendungsnachweis von Chargen (Chargennachweis)
- Verwaltung des Verfallsdatums und chargenspez. Texte
- Chargen- und Seriennummern in der Fertigung (bei Einsatz der Produktion)

Kommissionierung

- Automatische Erstellung einer Pickliste
- Optimierung nach Termin, nach Kunde oder nach Lager
- Direkte Übernahme der Picklisten in Lieferscheine
- Korrektur der tatsächlich gepickten Mengen, Seriennr./Lager-/Chargenerfassung
- Stapeldruck der Lieferscheine

Rahmen- und Abrufaufträge

- Verwaltung von Rahmen- und Abrufaufträgen
- Überwachung des Verlaufs der Artikelbestände
- Direkte Erzeugung von Einkaufs-, Verkaufs- und Fertigungsbelegen aus dem Planungsmodul

Vertragsverwaltung

- Verwaltung und Ausführung periodisch wiederkehrender Verkaufsvorgänge
- Einfache Ableitung von Musterverträgen mit Wiederholung aus Standardbelegen sowie Zuordnung von Wiederholungsverträgen zum Kunden mit Beginn und Ende
- Assistent zur Erstellung der Verkaufsbelege
- Auswertungen für Verträge und Perioden

Rechnungsprüfung

- Freigabe und Verwaltung von Eingangsrechnungen
- Vereinfachter teilautomatisierter Belegfluss mit umfassender Kontrolle und Übersicht über Status und Fälligkeit
- Reduzierung von Fehlerquellen
- Schnellere Bearbeitung durch E-Mail-Benachrichtigungen
- Verbesserte Ausnutzung von Skontovorteilen
- Vermeidung von Mahngebühren
- Einhaltung von Unternehmensrichtlinien und Regeln durch konfigurierbare Auswertungen mit Ampelfunktion
- Beliebige Anzahl von Prüfschritten innerhalb des Prozesses
- Einstellbare Freigabegrenzen und Vertreterregelungen
- Nutzbar innerhalb der Sage 100 aber auch als externer Client über das Aufgaben-Center
- Third-Party- und weitere Sage 100 und Aufgaben-Center Lizenzbestimmungen müssen beachtet werden

Webshop

- Automatisierte Prozesse zwischen Webshop und Sage 100 (Stammdaten und Belege)
- Vollständige Integration in die Sage 100
- Ansprechendes Shop Design
- Suchmaschinenoptimierung (SEO)
- Sehr schnelle Inbetriebnahme
- Marketplace Integration
- Integration verschiedener Zahlungsanbieter
- Ausgefeilte Preisermittlung und Aktionen
- Bestellübernahme mit Statusrückmeldung
- Zahlungseingangüberwachung
- Lieferung, Versand und Faktura
- Automatisierte Verarbeitung von Paypal Zahlungen

Produktion

Sage 100 Produktion ist die modulare Software-Lösung speziell für die besonderen Bedürfnisse der mittelständischen Fertigungsindustrie. Drei wesentliche Aspekte standen bei der Entwicklung der Sage 100 Produktion im Vordergrund: überdurchschnittliche Funktionalität, die Einbindung in ausgereifte Microsoft-Technologie und hohe Individualisierbarkeit. Das Ergebnis: eine funktionsstarke, nahtlos in die Sage 100 integrierte Lösung, die mit ihrer konsequenten Branchenorientierung und ihrer offenen Systemarchitektur ein Höchstmaß an Flexibilität bietet und sich perfekt in die Arbeitsprozesse mittelständischer Fertigungsunternehmen integrieren lässt – und das zu einem überlegenen Preis-Leistungs-Verhältnis. Für ein Plus an Transparenz, Effizienz und Wettbewerbsfähigkeit!



Fertigungssteuerung

- Vorwärts- und Rückwärtsterminierung
- Individuell gestaltbare Fertigungsbelege
- Konfigurierbare Fertigungsauftragsübersicht
- Just-in-Time-Terminierung
- Drill-down-Konzept für Detailinformationen
- Produktionsvorschläge auf Basis verschiedener Dispositionsparameter
- Zusammenfassen oder Splitten von Aufträgen
- Integrierte Materialdisposition
- Anzeige von Engpass-Positionen (Material und Kapazität)
- Machbarkeitsauskunft mit farblicher Warnfunktion Mehrmaschinenbelegung

Ressourcenliste

- Alles auf einen Blick: Materialien, Arbeitsgänge etc.
- Grafische Visualisierung der Baumstrukturen
- Drill-down: direkte Verzweigung in die Stammdaten
- Erzeugung von Druckbelegen wie
 - Strukturstückliste
 - Mengenstückliste
 - Baukastenstückliste
 - Teileverwendungsnachweis
- Struktur und Teileverwendung
- Kapazitätsgruppen und Arbeitsplätze

Schnittstelle CAD

- Durchgängiges Konzept von der Konstruktion über die Disposition bis hin zur Fertigung
- Keine Doppelerfassung mehr nötig
- Vermeidung von Fehlern bei der Stücklistenanlage
- Beliebige CAD-Systeme integrierbar
- Automatisierter Stücklistenabgleich bei Konstruktionsänderungen im CAD System

Simulation

- Aufruf direkt aus Angebot/Auftrag
- Rückwärtsterminierung mit Starttermin-Ermittlung
- Aufzeigen von Engpässen im Bereich des Materials und im Bereich der Arbeitsplätze
- Vorwärtsterminierung mit Engpassbereinigung und Beachtung der Materialverfügbarkeit
- Automatische Lieferterminermittlung und Übergabe in Angebot oder Auftrag
- Bestehende Fertigungsaufträge können verschoben und geprüft werden
- Eine Fortschrittsanzeige stellt über mehrere Hierachiestufen den Grad der Fertigstellung eines Produktes dar

Vor-/Nachkalkulation

- Übersichtliche Vorkalkulation einer Ressourcenliste
- Kalkulation einzelner Baugruppen
- Mitlaufende Nachkalkulation
- Verwendung von Kalkulationszuschlägen, z. B.:
 - Beschaffungszuschläge
 - Fertigungszuschläge
 - Fremdarbeitszuschläge
 - Verwaltungszuschläge
 - Gewinnzuschläge
- Detailauskunft zu den Kosten jeder Fertigungsstufe
- Direkte Modifizierung der Kalkulationssätze

BDE Grundmodul

- PC-gestützte Erfassung von Auftragszeiten und Materialentnahmen
- Sichere Erfassung mittels Barcode
- Erfassung von geplanten wie auch von ungeplanten Arbeitsgängen
- Erfassung von geplanten und ungeplanten Materialentnahmen, mit Chargenangabe
- Anbindung von Terminals beliebiger Hersteller
- Beleglose Material- und Auftragszeiterfassung direkt am Bildschirm

Erweiterte Kalkulation

- Frei definierbares Kalkulationsschema
- Batchkalkulation mehrerer Artikel
- Zurückschreiben der Kalkulationsergebnisse

Fremdfertigung

- Abwicklung der Fremdfertigung mit dem Bestellwesen
- Erzeugung von Fremdfertigungsvorschlägen
- Erstellen von Preisanfragen für die Auswärtsvergabe
- Berücksichtigung von Materialbestellungen
- Automatische Lagerabbuchung der Bestellungen
- Dynamisch erzeugte externe Lieferantenlager
- Größere Termintreue durch Vorab-Bestellungen
- Just-in-Time-Terminierung der Auswärtsvergabe

Grafische Ressourcenplanung

- Grafische Darstellung aller Ressourcen: Maschinen, Mitarbeiter, Fremdfertiger
- Drill-down-Konzept für Belegungsdaten
- Darstellung der Abhängigkeiten
- Grafische Darstellung der Kapazitätsauslastung
- Integration der Rückmeldungen – farblich markiert
- Sofortige Auswirkung auf Materialbedarf – Disposition
- Drag & Drop-Verschiebungen inkl. Abhängigkeiten
- Auftragsansicht

Projektfertigung

- Materialdisposition direkt aus dem Projekt
- Direktes Ausdrucken des Bedarfsverursachers auf den Einkaufsbelegen
- Kennzeichnen von geänderten Stücklistenpositionen
- Detaillierte Nachverfolgung von Änderungen einschl. Änderungsindex
- Projektinformationen per Knopfdruck
- Integrierte Artikelschnellanlage für wachsende Stücklisten

Projektfertigerlösung

- Projekt- und Kostenträgerstruktur
- Wachsende Stückliste mit flexiblem CAD Import
- Projektspezifische Material- und Kapazitätssicht mit integrierter Materialbeschaffung
- Make or Buy: flexible Auslagerung von Arbeitsaufträgen
- Web basierte Projektzeiterfassung
- Integriertes Projektcockpit, gibt jederzeit den Überblick über Kosten, Erträge, Materialbedarfe

DMS

Sage 100 DMS ist ein Dokumentenmanagementsystem (DMS), welches sich an den wesentlichen Anforderungen mittelständischer Unternehmen an ein DMS ausrichtet. Im Mittelpunkt des DMS steht ein digitales Archiv, als zentrale Plattform für unternehmensweites Informations- und Wissensmanagement. Sage 100 DMS ist die Lösung für effizientere Ablage- und Suchprozesse im gesamten Unternehmen und steht jedem Sage 100 Arbeitsplatz zur Verfügung, wie auch mittels des Clients „Smart Start“ an PC-Arbeitsplätzen, die über keinen Zugang zur Sage 100 verfügen. Sage 100 DMS ist einzigartig auf die Anforderungen der Sage 100 Kunden zugeschnitten und orientiert sich am Grundsatz „Einfachheit statt Komplexität“. Dieser Grundsatz findet seine Umsetzung in einer einfachen und schnellen Inbetriebnahme, in der marktorientierten DMS-Funktionalität und insbesondere im Komfort durch die besonders tiefe Integration in die Sage 100 als führendes System. Und nicht zuletzt überzeugt Sage 100 DMS durch ein einfaches Preismodell.

Dokumentart	Kunde / Lieferant	Dokumentname	Vorgangsnr.	Belegnr.
alle	K100000	Vorlage_Sage Unternehmer 241		2015-10004

3 Dokumente gefunden

Suchen Notizen EMail Versionen Eigenschaften Exportieren Drucken Schließen

Trefferliste nach Suchvorgang mit Dokumentanzeige und Anzeige der Schlagworte/Indizes

Überblick

- DMS-Funktionalität für Sage 100 Client
- Funktionsaufrufe für DMS an über 50 Stellen in Sage 100
- Warenwirtschaft, Rechnungswesen und Produktion (Menüstruktur, Listenfeldauswahl, Optionsschaltfläche, Kontextmenü und Control-Center)
- Einfache Installation per Setup
- Erweiterung um Drag & Drop
- Dokumentprüfung

Archivierung von Eigenbelegen Sage 100

- Automatische Archivierung aller Einkaufs- und Verkaufsbelege im Modul Warenwirtschaft bei jedem Druck aus der Sage 100
- Automatische Archivierung aller Mahnungen, Zahlungs- und Lastschriftavis im Modul Rechnungswesen bei jedem Druck aus der Sage 100
- Übergabe ins Archiv per PDF-Ausdruck im Hintergrund
- Dabei automatische Indizierung (Verschlagwortung) mit über 20 Indizes aus Daten der Sage 100
- Automatische Archivierung von Fertigungsaufträgen im Modul Produktion bei jedem Druck aus Sage 100

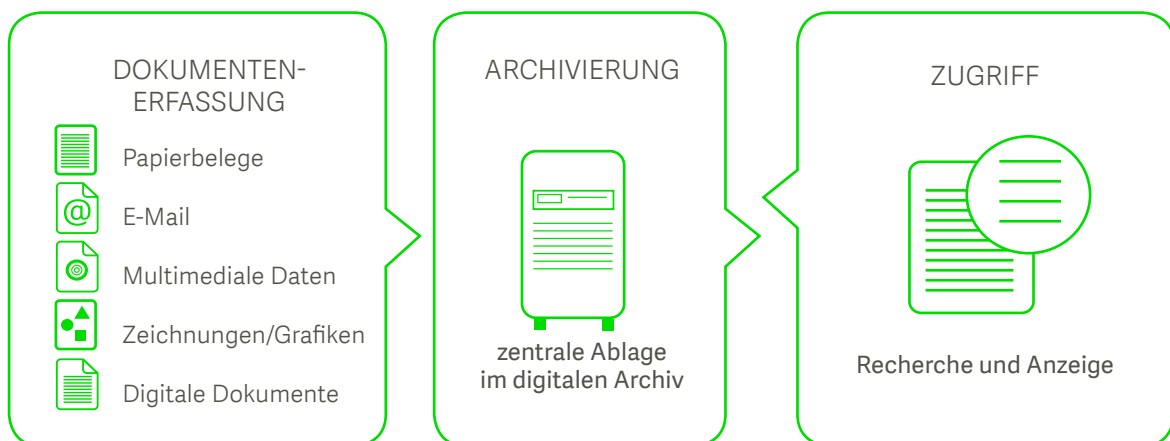

Archivierung von Fremdbelegen in Sage 100

- Kontextbezogene Archivierung externer Dokumente, die nicht aus der Sage 100 stammen (z.B. E-Mails), mit automatisch vorgeschlagener Indizierung in Sage 100 Warenwirtschaft, Rechnungswesen und Produktion
- Kontextunabhängige Archivierung externer Dokumente mit manueller Indizierung
- Integrierte Plausibilitätsprüfung für diverse Indizes
- Manuelle Auswahl von einem oder mehreren Fremdbelegen aus dem digitalen Eingangsverzeichnis/Postkorb
- Drag & Drop zur schnelleren Ablage
- Benutzerbezogene Postbox

Recherche und Anzeige archivierter Belege in Sage 100

- Kontextintegrierte automatische Recherche und Dokumentanzeige
- Trefferliste nach Dokumentarten geschlüsselt und über alle Dokumentarten
- Filterfunktion in der Trefferliste
- Sortierung auf- oder absteigend in der Trefferliste pro Indexbegriff
- E-Mail, Export- und Druckfunktion für ausgewähltes Dokument
- Anzeige der Dokumente mit ihren Indizes auf einen Blick
- Integrierte Dokumentanzeige mit rotierender Dokumentdarstellung, Zoom- und Blätterfunktion
- Dokumentanzeige unterstützt verschiedene Formate wie jpg, tif, bmp, png, pdf, doc, etc.
- Versionierung archivierter Dokumente
- Nachträgliche Bearbeitungsmöglichkeit der archivierten Indizes
- Notizfunktion

Recherche und Anzeige archivierter Belege mit dem Suchmenü

- Kontextunabhängige, freie Suche über Volltext auf Indizes und pdf-Dokumentinhalte
- Kontextunabhängige Suche über Dokumentart und Indizes und/oder Volltext
- Manuelle Suchbegriffeingabe mit integrierter Plausibilitätsprüfung
- Lupenfunktion für Sage 100 Standardsuche
- Automatische Adressfeldfüllung nach Auswahl Kreditor/Debitor
- Erweiterte Suchoptionen
- Trefferliste nach Dokumentarten geschlüsselt und über alle Dokumentarten
- Filterfunktion in der Trefferliste
- Sortierung auf- oder absteigend in der Trefferliste pro Indexbegriff
- E-Mail-, Export- und Druckfunktion für ausgewähltes Dokument

- Anzeige der Dokumente mit ihren Indizes auf einen Blick
- Bearbeitung der Indizes
- Integrierte Dokumentanzeige mit rotierender Dokumentdarstellung, Zoom- und Blätterfunktion
- Dokumentanzeige unterstützt verschiedene Formate wie jpg, tif, bmp, png, pdf, doc, etc.
- Anzeige der archivierten Versionsstände zum Dokument
- Bearbeitung der Indizes zum Dokument
- Hinterlegung von Notizen

Administration

- Vordefinierte Template-Archivstruktur mit bis zu 30 ERP-Dokumentarten für einen einfachen Start
- Archivanlage über separates Archivanlagetool
- Individuelle Benutzer- und Rechteverwaltung
- Mandantenzuordnung und Verwaltung der Archivkonfiguration
- Anlage Eingangsverzeichnis mit Unterverzeichnissen
- Einstellung von Hintergrundbildern pro Dokumentart oder generell
- Verwaltung von Aufbewahrungs- und Vernichtungsfristen
- Verwaltung der Spaltenreihenfolge für die Trefferliste

Zusatzpaket Externer Client „Smart Start“

- Dezentale Integration in den Desktop
- Integration in MS Office für direkte Archivierung mit „Speichern Unter“-Funktion und manueller Indizierung
- Archivierung mit manueller Indizierung gemäß Sage 100
- Recherche und Anzeige aller archivierter Belege
- Recherche von Informationen auch direkt aus MS Word
- Bearbeitungsmöglichkeit archivierter Fremdbelege und Versionierung
- Wiedervorlagefunktion
- Hinterlegung Haftnotizen

Webclient

Sie sind in leitender Position in einem Unternehmen tätig? Oder haben Sie Mitarbeiter, die zwar keinen ERP-Arbeitsplatz mit vollem Umfang benötigen, aber Informationen aus diesem System bekommen sollen? Für diese beiden Anwendergruppen haben wir mit dem Sage 100 Webclient genau die richtige Lösung. Der Webclient bietet Zugriff auf alle relevanten ERP-Daten. Er erlaubt die Eingabe neuer Stammdaten und das Erfassen von Vorgängen. Es können sogar Informationen aus verschiedenen Datenquellen angezeigt werden. Ein weiterer Vorteil: Der Webclient ist auf Tablet- Rechnern und PCs gleichermaßen lauffähig und kann mit einem Finger schnell und intuitiv bedient werden. Bereits mit dem Startbildschirm sehen Sie die relevanten Informationen auf einen Blick. Organisieren und konfigurieren Sie Ihren Arbeitsplatz aus einer Vielzahl angebotener Elemente selbst. Ganz einfach per „Touchbedienung“ oder auch mit Maus und Tastatur können Sie Elemente auf mehreren Seiten anordnen oder zu Gruppen zusammenfassen.

Schon in der verkleinerten Ansicht erhalten Sie eine Live-Vorschau auf die Daten und Inhalte. In Business-Grafiken können Sie sich die dargestellten Werte direkt anzeigen lassen.

The screenshot displays the Sage Office Line Webclient interface for a new order confirmation. The navigation bar includes 'Home', 'Auftrag & Rechnung', 'Buchhaltung', and 'Übergreifendes'. The main content area is titled 'Neue Auftragsbestätigung' and includes buttons for 'Hilfe', 'Verwerfen', 'Speichern', and 'Drucken'. The receiver is 'Arber, Sauerlach' and there are 3 items. The 'Gewählte Artikel' section shows a table with columns for Positionnummer, Positionstyp, Artikelnummer, Bezeichnung, Menge, Mengeneinheit, Einzelpreis, Rabattsatz, Rabattbetrag, and Gesamtpreis. The table lists three items: a text entry, a 'Deckenfutterer Anli...' (1 Stk, 204.01), and a 'Hammer' (1 Stk, 5.90). Summary values at the bottom show: Nettobetrag gesamt: 199.41 €, Steuerbetrag gesamt: 37.89 €, and Bruttobetrag gesamt: 237.30 €. The 'Belegdetails' section shows fields for Belegdatum (26.01.2016), Zahlungskondition (BEZ Kunde), USt-IdNr., Preiskennzeichen (netto), Rabattsatz (0.00), and Kostenstelle (T20000).

Positionnummer	Positionstyp	Artikelnummer	Bezeichnung	Menge	Mengeneinheit	Einzelpreis	Rabattsatz	Rabattbetrag	Gesamtpreis
Folgende Artikel werden gem. unseres Telefonats vom 27.01.2016 wie folgt angeboten:									
1	Artikel	00200050	Deckenfutterer Anli...	1	Stk	204.01	5.00	10.20	2
2	Artikel	16800010	Hammer	1	Stk	5.90	5.00	0.30	
3	Artikel								

Belegdetails

Belegdatum * 26.01.2016 Zahlungskondition * BEZ Kunde USt-IdNr. Preiskennzeichen * netto Rabattsatz 0.00 Kostenstelle T20000

Nutzen

- Einfacher, mobiler Zugang zu Ihren ERP- und weiteren Daten
- Bleiben Sie zu Hause, unterwegs, im Betrieb oder im Lager stets online – arbeiten Sie immer mit aktuellen Daten
- Geringer Administrationsaufwand weil keine lokale Installation erforderlich
- Rollenbasierte, transparente Funktionalität
- Einfache Bedienung verkürzt die Einarbeitungszeit

Funktionalität

- Webclient mit den Ausprägungen Warenwirtschaft, Buchhaltung und Unternehmensführung
- Anpassbar für Ihren individuellen Bedarf unter Nutzung verschiedener Datenquellen
- Läuft auf Tablet-Rechnern und auf normalen PCs
- Verschiedene Betriebssysteme werden unterstützt (z. B. iOS, Mac OS, Windows, Linux usw.)
- Ansprechendes, individuell einstellbares Design
- Drucken Sie wo Sie wollen – lokal oder auch remote in der Firma
- Bedienbar mit Finger und Maus – je nachdem, was Sie gerade zur Verfügung haben.
- Anbindung von 2D- und 3D-Grafiken

Anwendung

- Mitarbeiter im Aussendienst oder Standort ohne eigenen Zugang zum ERP-System
- Zugang zu Stammdaten und Belegen mit direkter Anbindung an die Sage 100 Daten
- Assistentengesteuerte und vereinfachte Buchungserfassung

Über Sage

Sage ist Marktführer für integrierte Buchhaltungs-, Lohnabrechnungs- und Bezahlssysteme und unterstützt die Ambitionen von Unternehmen weltweit. Vor 30 Jahren begann Sage in Großbritannien selbst als ein kleines Unternehmen. Heute unterstützen 13.000 Mitarbeiter in 23 Ländern Millionen Unternehmen dabei, die Weltwirtschaft anzutreiben. Sage erfindet die Unternehmensführung neu und vereinfacht sie mit smarter Technologie. Dafür arbeitet Sage eng zusammen mit einer wachsenden Gemeinschaft von Gründern, Unternehmern, Steuerberatern, Partnern und Entwicklern. Als FTSE 100 Company ist sich Sage seiner gesellschaftlichen Verantwortung bewusst. Das Unternehmen hilft an seinen Standorten ortsansässigen Verbänden und Hilfebedürftigen durch die hauseigene Stiftung, die Sage Foundation.

Für weitere Informationen besuchen Sie unsere Website: www.sage.de



Sage GmbH
Emil-von-Behring-Straße 8 –14
60439 Frankfurt am Main

T +49 69 50007 - 6111
F +49 69 50007 - 7208

info@sage.de

www.sage.de