

# Sage New Classic Modulbeschreibung



Endlich eine betriebs-  
.....  
wirtschaftliche  
.....  
Komplettlösung, die  
.....  
schnell einsatzfähig  
.....  
und bezahlbar ist!  
.....

# Inhalt

---

Rechnungswesen .....	04
Warenwirtschaft .....	07
Produktion .....	10
Lohn & Gehalt .....	13
Dokumentenmanagement .....	16
System .....	19

# Rechnungswesen

Die GoB-/GoS-zertifizierte Finanzbuchhaltung der Sage New Classic bietet den kompletten Funktionsumfang einer modernen Buchhaltung. Dazu gehören neben der Buchungserfassung im Dialog oder im Stapel auch die Offene-Posten-Verwaltung, der Zahlungsverkehr mit elektronischem Datenträgeraustausch, das Mahnwesen, die Bilanzierung sowie die Kostenstellen- und Kostenträgerrechnung. Mehrmandantenfähigkeit und Buchungskreise erlauben Ihnen, die komplette Buchhaltung für mehrere Firmen oder einzelne Unternehmensbereiche und Filialen getrennt zu buchen und auszuwerten.

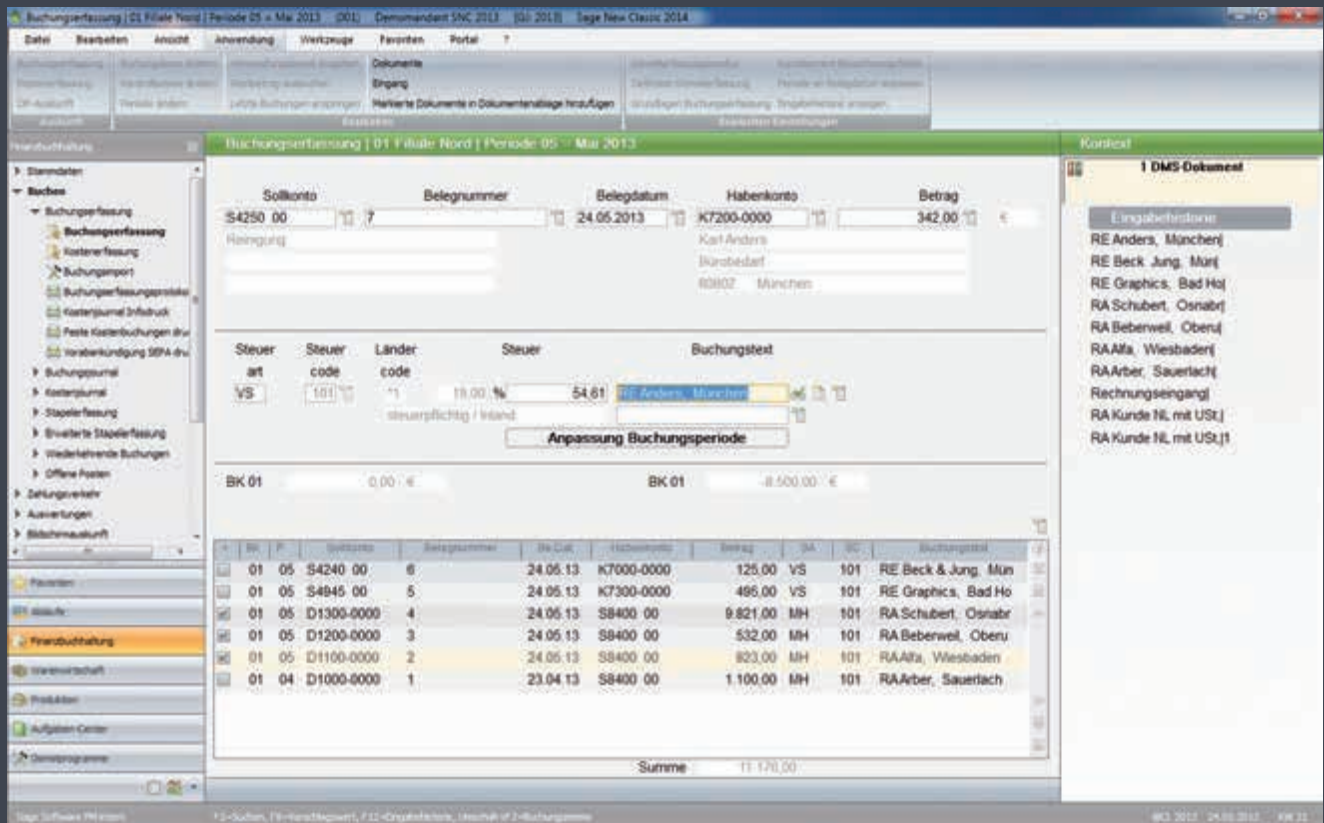

### Stammdaten

- Bis zu 1.000 Mandanten
- 10 Buchungsjahre mit je 14 Buchungsperioden
- Fremdwährungsfähige Kontokorrente und Sachkonten
- Max. 1 Mio. Debitoren und max. 1 Mio. Kreditoren mit jeweils bis zu 99.999 Ansprechpartnern
- Bis zu 10-stellige Kostenstellen und Kostenträgernummern mit Trennzeichen einstellbar
- Sammelkonten für Debitoren und Kreditoren
- Frei definierbare Zahlungskonditionen
- Zwei Zahlungskonditionen pro Debitor und Kreditor
- Aktiv-/Passiv-Kennzeichen für Debitoren und Kreditoren
- Sachkonten, Kostenstellen und Kostenträger als Favoriten definierbar
- Statistikkonten mit hinterlegten Mengeneinheiten
- Budgets für Debitoren, Kreditoren und Sachkonten sowie für Kostenstellen, Kostenträger und Kostenarten
- Frei definierbarer Sachkontenrahmen
- Standardkontenrahmen für SKR03, SKR04, SKR45 und IKR
- Buchungssperre für Sachkonten, Kostenstellen und Kostenträger
- Buchungssperre von Perioden

### Buchungserfassung

- Dialogbuchhaltung
- Stapelerfassung
- Wiederkehrende Buchungen
- Kassenbuch
- Offene-Posten- und Sachkonten-Aufteilung
- Integrierte Kostenrechnung mit Kostenträger-/Kostenstellen-/Kostenaufteilung
- Automatische Berücksichtigung länderspezifischer Steuercodes
- Konfigurierbare Automatikbuchungen wie z. B. Umsatz- und Vorsteuer, Kursdifferenzen etc.
- Buchungsimport-Schnittstelle zu Fremdsystemen
- Beliebig viele offene Buchungsjahre und -perioden
- Offene-Posten-Verrechnung
- Umkehrbuchungen
- Abweichendes Wirtschaftsjahr
- Aufgeteilter Vorsteuerabzug z. B. für Bewertungskosten und privat genutzte Firmenfahrzeuge



### Sonstige Funktionen

- Integriertes fremdwährungsfähiges Mahnwesen mit beliebig vielen Mahnmethoden und -stufen, Druck von Überweisungsträgern, Zinsberechnung, Mahnvorschlagslisten
- SEPA-Zahlungsverkehr für die Erstellung von Überweisungen und Lastschriften mit elektronischem Datenträgeraustausch sowie Schecks
- SEPA-Mandatsverwaltung inkl. Mandatseinholung
- SEPA-Pre-Notification für Lastschriften
- Zahlungsbasis für Überweisungen
- Umsatzsteuer-Voranmeldung mit Umsatzsteuer-Verprobung
- ELSTER, elektronische Steuererklärung
- Antrag auf Dauerfristverlängerung
- Drilldown in der Buchungserfassung
- Kreditversicherung
- Zusammenfassende Meldungen
- Bankbelegerfassung
- Kontenstückliste
- Datenimport für Sachkonten, Kreditoren und Debitoren
- Datenimport von Kostenstellen, -träger, und -arten
- Scheckeinreicher
- Individuelle Zusatzdaten für Debitoren, Kreditoren, Sach- und Kostenkonten

### Auswertungen

- Saldenlisten, Debitoren- und Kreditoren- sowie Sachkontenlisten
- Periodischer Vorjahres- und Plan-Ist-Vergleich
- Individuell gestaltbare GuV und Bilanzvarianten entsprechend der E-Bilanz-Taxonomie
- Betriebswirtschaftliche Auswertungen (BWA)
- Buchungsjournal und Kontenblätter
- Offene-Posten-Auskunft, bezogen auf Debitoren und Kreditoren
- Summen- und Saldenlisten pro Kostenstelle, -art und -träger
- Liquiditätsbericht und Kennzahlenauswertung
- Bildschirmauskunft für Kontoauszüge, Offene Posten, Kostenerfassung, Buchungserfassung
- SDIV-Buchungsauskunft
- Jahresübergreifende Auswertungen

### Zusatzpakete

- Anlagenbuchhaltung
- FiBu Pluspaket bestehend aus Kostenrechnung, Controlling, Konsolidierung, Girostar und erweiterte Buchungs- und Auswertungskreise
- E-Bilanz-Tool

Mehr Informationen unter  
[www.sage.de/CL](http://www.sage.de/CL)



# Warenwirtschaft

Das Modul Verkauf der Sage New Classic hat alle Funktionen, die Sie benötigen, um Aufträge einfach und effizient zu bearbeiten. Es ist komplett fremdwährungs- und mehrmandantenfähig. Neben den üblichen Vorgängen wie Angebote, Aufträge, Liefer-scheine, Rechnungen, Stornorechnungen und Gutschriften können Sie auch Sammel- und Profor-marechnungen, Werkstattaufträge und Warenbe-gleitscheine bearbeiten. Aufträge aus Webshops können direkt in den Verkauf zur Ausführung über-nommen werden.

PDF-Rechnungen werden automatisch als E-Mail verschickt. Aufträge lassen sich als XML-Dokument elektronisch mit anderen Warenwirtschaftssystemen austauschen.

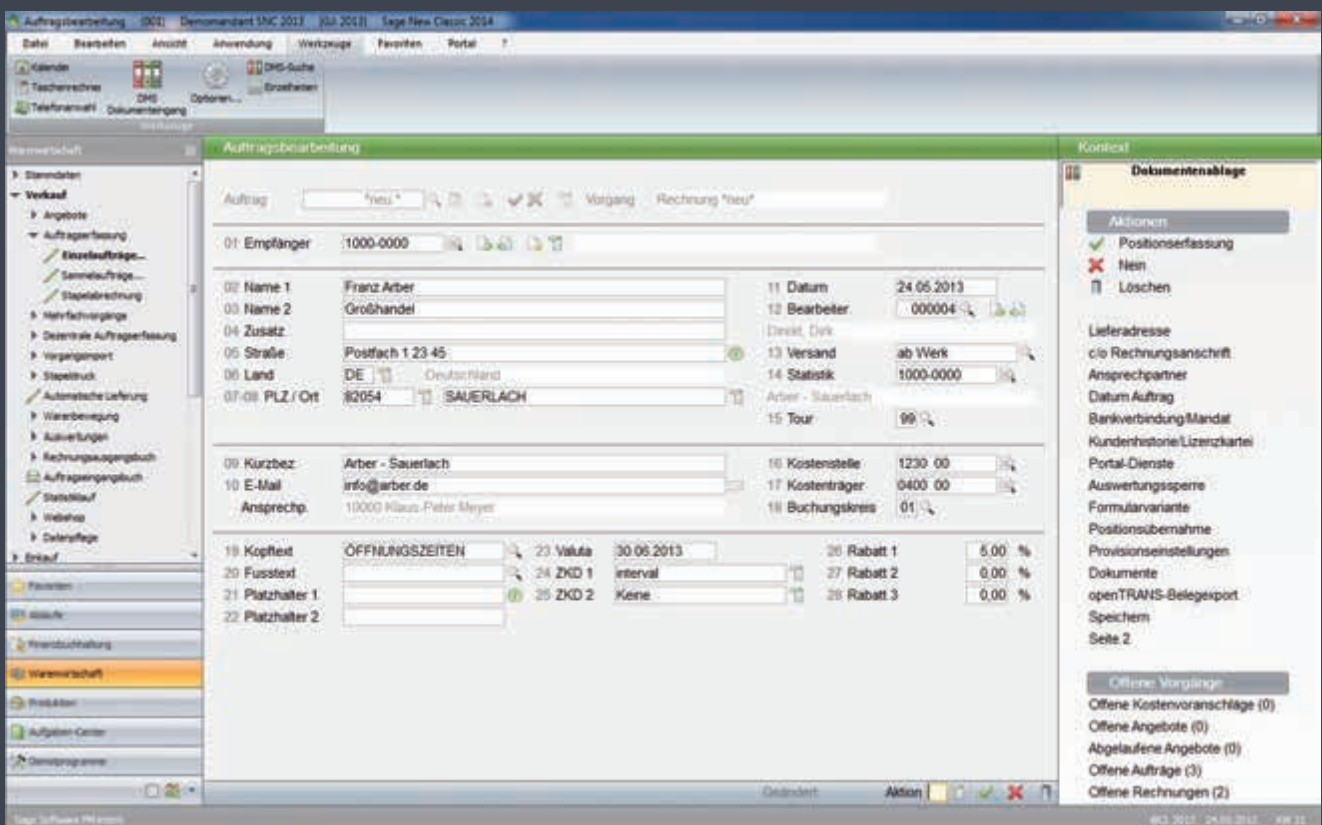

Auftrags erfassung

### Stammdaten

- Bis zu 1.000 Mandanten
- Fremdwährungsfähig
- Über 1 Mio. Kunden und über 1 Mio. Lieferanten mit jeweils bis zu 99.999 Ansprechpartnern
- Artikel-, Kunden- und Lieferantensperrvermerke
- Sammelkonten für Einmalkunden oder -lieferanten
- Frei definierbare Zahlungskonditionen
- Zwei Zahlungskonditionen pro Kunde und Lieferant
- 9 verschiedene Fremdsprachen und Formularvarianten
- 999 Vertreter mit Provisionssatz hinterlegbar
- 20-stellige alphanumerische Artikelnummern einschließlich integrierter Barcode-Code-Prüfung (z. B. EAN)
- Handels-Stückliste
- 30-stellige Seriennummern
- 20-stellige alphanumerische Chargenummern inkl. Mindesthaltbarkeitsdatum
- Kostenträger pro Artikel hinterlegbar
- Abweichende Maß- und Mengeneinheiten für Artikel
- 9 Verkaufspreise pro Artikel – netto oder brutto – definierbar
- 10-stufige Rabattstaffel pro Artikel
- Rabattmatrix für Kunden und Artikel
- Sonderrabatte pro Kunde und Artikelgruppe
- 3-stufiger Kettenrabatt
- Sonderpreise für Kunden und Artikel in beliebigen Fremdwährungen
- Verwaltung von Lagerorten getrennt nach Verkauf und Einkauf
- Aktiv-/Passiv-Kennzeichen für Artikel, Handels-Stücklisten, Kunden und Lieferanten
- Kopiervorlagen für Kunden, Lieferanten und Artikel

### Verkauf

- Erstellung von Angeboten, Kostenvoranschlägen, Mehrfachvorgängen, Telefonverkauf, Einzel-, Sammel- und Stapelaufträgen
- Abwicklung von EU-Geschäftsvorfällen
- Aufträge, bestehend aus Auftragsbestätigung, Lieferung, Rücklieferung, Rechnung, Direktrechnung, Sammelrechnung, Gutschrift, Stornorechnung und Proformarechnung

- SEPA-Pre-Notification per Rechnung unter Angabe des verwendeten SEPA-Mandats
- Barverkauf/Kasse
- Übernahme kompletter Angebote oder einzelner Positionen aus anderen Vorgängen
- Erfassung von Kostenstelle und -träger sowie Buchungskreis pro Auftrag
- Dezentrale Auftragserfassung für Außendienstmitarbeiter oder Filialen
- Schnelle Preis- und Lieferauskunft für Telefonverkauf
- Bestellangaben des Kunden in allen Korrespondenzformularen
- Kreditlimitprüfung
- Druck von Überweisungsträgern
- Taggenaue, jahresübergreifende Disposition mit Anzeige des Bedarfsverursachers
- Positionsgenaue Kalkulation mit mehreren Zuschlägen nach verschiedenen Kriterien
- Preisnachweis über verwendete Rabatte/Sonderkonditionen
- Anzeige der aktuellen und disponierten Bestände
- Automatische Versandkostenposition nach Gewicht oder Rechnungsbetrag
- Festlegung von Teilzahlungsvereinbarungen für den Kunden
- Abwicklung von Streckengeschäften durch auftragsbezogene Bestellvorgänge
- Projektbezogene Kostenträgerrechnung
- Druck der Korrespondenzformulare direkt nach der Erfassung oder im Stapeldruck und Versand als E-Mail-Anhang im PDF-Format
- Automatische Generierung aller gelieferten und noch nicht berechneten Positionen zu einer Sammelrechnung für einen Kunden
- Lagerverwaltung mit Inventur
- Offene-Posten-Verwaltung
- Auftragseingangsbuch und Rechnungsausgangsbuch mit Statistiklauf und Übergabe der Daten an die Finanzbuchhaltung
- Mehrfachvorgänge
- Erzeugen von Bestellvorschlägen oder Produktionsaufträgen in der Auftragserfassung



### Einkauf

- Bestellvorschläge erstellen, bearbeiten und übernehmen
- Preisanfragen erstellen
- Bestellungen bestehend aus Lieferung, Rechnung, Gutschrift, Wareneingang und Storno-Wareneingang
- Lieferavis und Liefereingänge erfassen
- Stapeldruck von Preisanfragen, Bestellungen und Rückstandsmeldungen
- Mahnwesen für Preisanfragen, Lieferavis und Lieferungen
- Warenbewegungen erfassen
- Zahlsperrern setzen

### Sonstige Funktionen

- Archivierung von Vorgängen
- Drilldown-Funktion
- Druck zusätzlicher Dokumente
- Versandschnittstelle
- Datenimport Artikel-, Kunden- und Lieferantenstammdaten sowie von Seriennummern
- Datenimport von Inventurdaten sowie von Seriennummern
- XML-Dokumentenaustausch im Format OpenTRANS 1.0 (siehe: [www.opentrans.org](http://www.opentrans.org))
- Individuelle Zusatzdaten für Artikel, Kunden, Lieferanten, Stücklisten, Aufträge und Bestellungen
- DATEV-Export-Schnittstelle für die Datenübermittlung an den Steuerberater
- Reparaturverwaltung

### Auswertungen

- Hit- und Umsatzlisten nach Artikel, Artikelgruppen, Kunden, Kundengruppen, Lieferanten und Lieferantengruppen
- Karteien für Kunden, Lieferanten und Artikel
- Auswertung von offenen Angeboten, Aufträgen und Rechnungen
- Vertreterumsätze und Provisionsabrechnung
- Mitarbeiterumsätze
- Vorjahresvergleich für Artikel, Kunden und Lieferanten
- OP-Auskunft für Kunden und Lieferanten
- Perioden- und Jahresabschluss
- Chefübersicht mit Kennzahlen aus Einkauf und Verkauf
- Bildschirmauskunft für Statistikdaten wie z. B. Kunden, Lieferanten, Artikel usw.
- Warenbewegungsbücher

### Zusatzpakete

- Lagerwirtschaft
- Warenwirtschaft Pluspaket bestehend aus Intra-stat, erweiterte Vertreterabrechnung, Obligoverwaltung, Rahmenaufträge und -bestellungen



Mehr Informationen unter  
[www.sage.de/CL](http://www.sage.de/CL)

# Produktion

Die Produktion der Sage New Classic ist ein selbstständiges Modul, das idealerweise mit der Warenwirtschaft kombiniert eingesetzt wird. Das Programm eignet sich vor allem für Artikel, die in Kleinserien oder als Einzelteil gefertigt werden. Auch Fremdarbeitsgänge können bearbeitet werden. Besonders hervorzuheben ist die Möglichkeit, das Produktionsmodul mit einer Betriebsdatenerfassung zu verbinden. Damit fließen die Daten der Produktion detailliert in die Vor- und Nachkalkulation der Aufträge und Produkte ein.

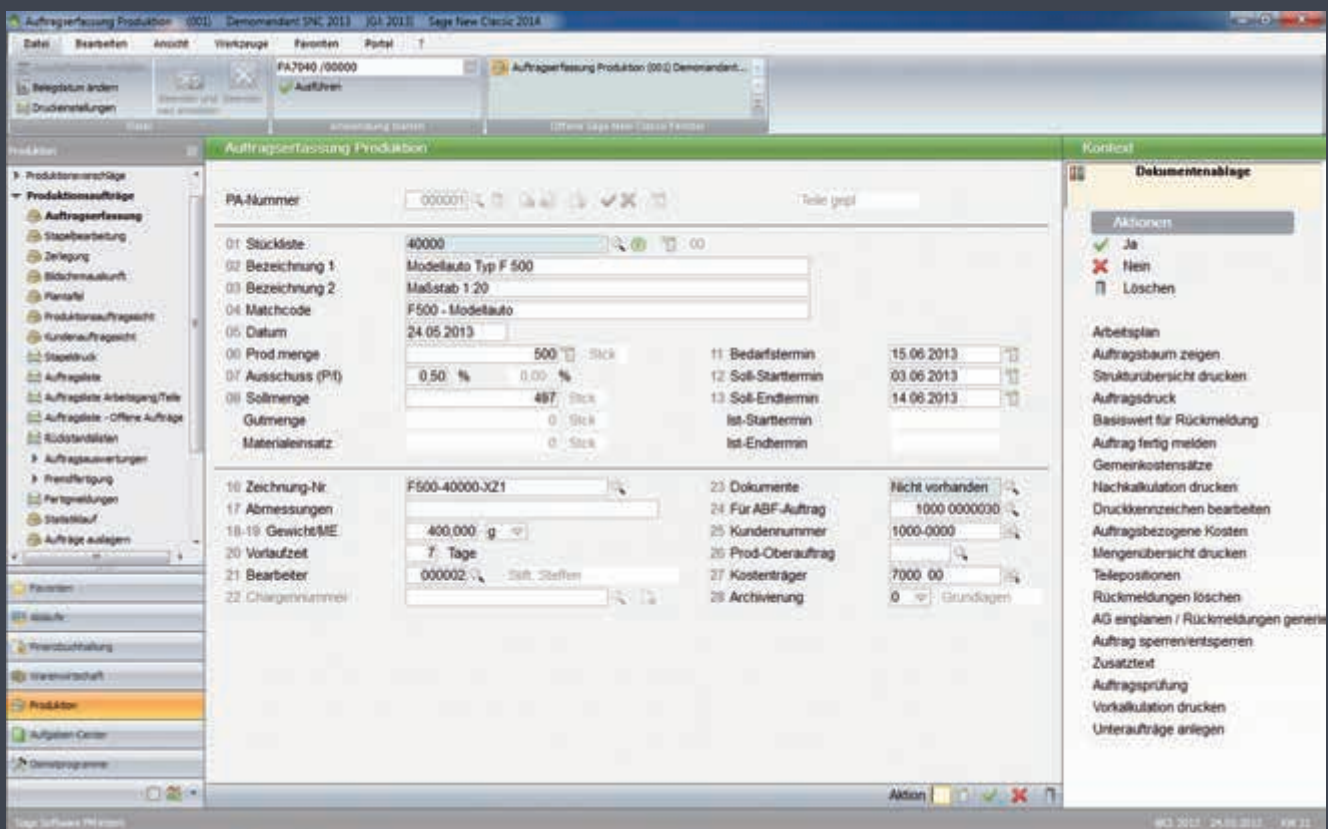

Produktionsauftragsfassung

## Sage New Classic Produktion

---

### Stammdaten

- Bis zu 1.000 Mandanten
- Arbeitet mit Industrie- oder Zeitminuten
- Zentral einstellbare Gemeinkostensätze für Material, Fertigung, Entwicklung, Verwaltung und Vertrieb
- Kopienzahl für Fertigungspapiere einstellbar
- Max. 1 Mio. Lieferanten mit jeweils bis zu 99.999 Ansprechpartnern
- 20-stellige alphanumerische Artikelnummern
- Max. 99.999 Arbeitsgänge mit geplanten Rüst- und Ausführungszeiten
- 8-stellige alphanumerische Arbeitsplatznummern mit Kapazitäten, Verfügbarkeiten und Anzahl Schichten
- Schnelländerung von Verrechnungssätzen
- Verwaltung von Mitarbeitern, Maschinen, Prüfmitteln und Werkzeugen
- 20-stellige alphanumerische Stücklistennummern
- Anlage von bis zu 99 Stücklistenvarianten
- Unterstützung von bis zu 50 Stücklistenstufen
- Die Stückliste enthält die Teilepositionen und den Arbeitsplan, der sich aus den Arbeitsgängen zusammensetzt. Positionen können aus anderen Stücklisten übernommen werden. Änderungen an der Stückliste oder an einem Arbeitsgang können automatisch übernommen werden.
- 30-stellige Seriennummern
- 20-stellige alphanumerische Chargenummern
- Aktiv-/Passiv-Kennzeichen für Artikel, Lieferanten und andere Stammdaten
- Kopiervorlagen für Lieferanten und Artikel
- Suchen und Ersetzen von Teilepositionen
- Verwaltung von Lagerorten getrennt nach Verkauf und Einkauf
- Zusatzdokumente für Stücklisten

### Auftragsbearbeitung

- Erstellung von Produktionsvorschlägen und automatische Übernahme als Produktionsaufträge
- Manuelle Anlage von Produktionsaufträgen mit Einzelterminierung oder automatischer Terminierung
- Status- und Fortschrittsanzeige für Aufträge
- Automatische Erzeugung von Unteraufträgen, wenn Unterstücklisten (Baugruppen) vorhanden sind
- Gemeinkostensätze pro Auftrag änderbar
- Erfassung von Sondereinzelkosten
- Stücklisten und Arbeitspläne pro Auftrag änderbar
- Fixieren von Arbeitsgängen und Aufträgen
- Rückmeldung direkt im Auftrag oder über frei konfigurierbare Betriebsdatenerfassungsschnittstelle
- Stapeldruck aller Fertigungspapiere und Sammeldruck für Materialentnahme- und Lohnscheine
- Aufbereitung statistischer Daten nach Abschluss eines Auftrages
- Archivierung von fertigen Aufträgen
- Zerlegung (Reverse Production) von Stücklisten und automatische Lagerbuchungen
- Übernahme einer geänderten Stückliste aus einem Produktionsauftrag in die Stammdaten

## Sage New Classic Produktion

---

### Sonstige Funktionen

- Datenimport von Artikel- und Lieferantenstammdaten sowie von Seriennummern
- Übernahme der Daten der Handelsstückliste in eine Produktionsstückliste
- Drilldown-Funktion
- Stapeländerung für Aufträge
- Partnerlösungen wie z. B. BDE-Geräte, Zeiterfassung usw.
- Druck zusätzlicher Dokumente

### Auswertungen

- Vorkalkulation bis zum Angebot
- Allgemeine Auftragsliste, Offene Auftragsliste, Rückstandsliste und Stücklistenauswertung
- Auftragsauswertungen wie z. B. Nachkalkulation, Teileverwendungsnachweis, Arbeitsgangnachweis, Bestandsliste und Kaufteilenachweis usw.
- Artikel-, Artikelgruppen- und Arbeitsplatzstatistik sowie Kostenauswertungen, Perioden- und Jahresabschluss
- Wartungslisten für Maschinen, Prüfmittel und Werkzeuge
- Stücklisten- und Auftragsstrukturübersichten nach Menge und Zeit
- Soll/Ist-Vergleich von Vor- und Nachkalkulation
- Ermittlung der aufgelaufenen Kosten in der Fertigung (WIP – work in progress)

### Zusatzpakete

- Produktion Pluspaket bestehend aus Fremdfertigung und Grafischer Plantafel

Mehr Informationen unter  
[www.sage.de/CL](http://www.sage.de/CL)

# Lohn & Gehalt

Mit dem Modul Lohn & Gehalt der Sage New Classic verfügen Sie über eine umfassende Lösung zur optimalen Abwicklung Ihrer täglich im Bereich Entgeltabrechnung anfallenden Arbeiten. Das von den Sozialversicherungsträgern systemuntersuchte Programm bietet umfangreiche Funktionalitäten in Verbindung mit einer schlüssigen und einfachen Benutzerführung. Die Entgeltdatenerfassung zeichnet sich durch hohe Flexibilität aus. Eine

Vorwegabrechnung ist direkt aus der Erfassung möglich. In der Nettolohnanzeige werden die Arbeitnehmer- und Arbeitgeber-Aufwendungen übersichtlich darstellt. Außerdem kann vor dem eigentlichen Druck eine Testverdienstabrechnung erstellt werden. Entgeltdaten können über eine Schnittstelle, z.B. aus Zeiterfassungssystemen, übernommen werden.

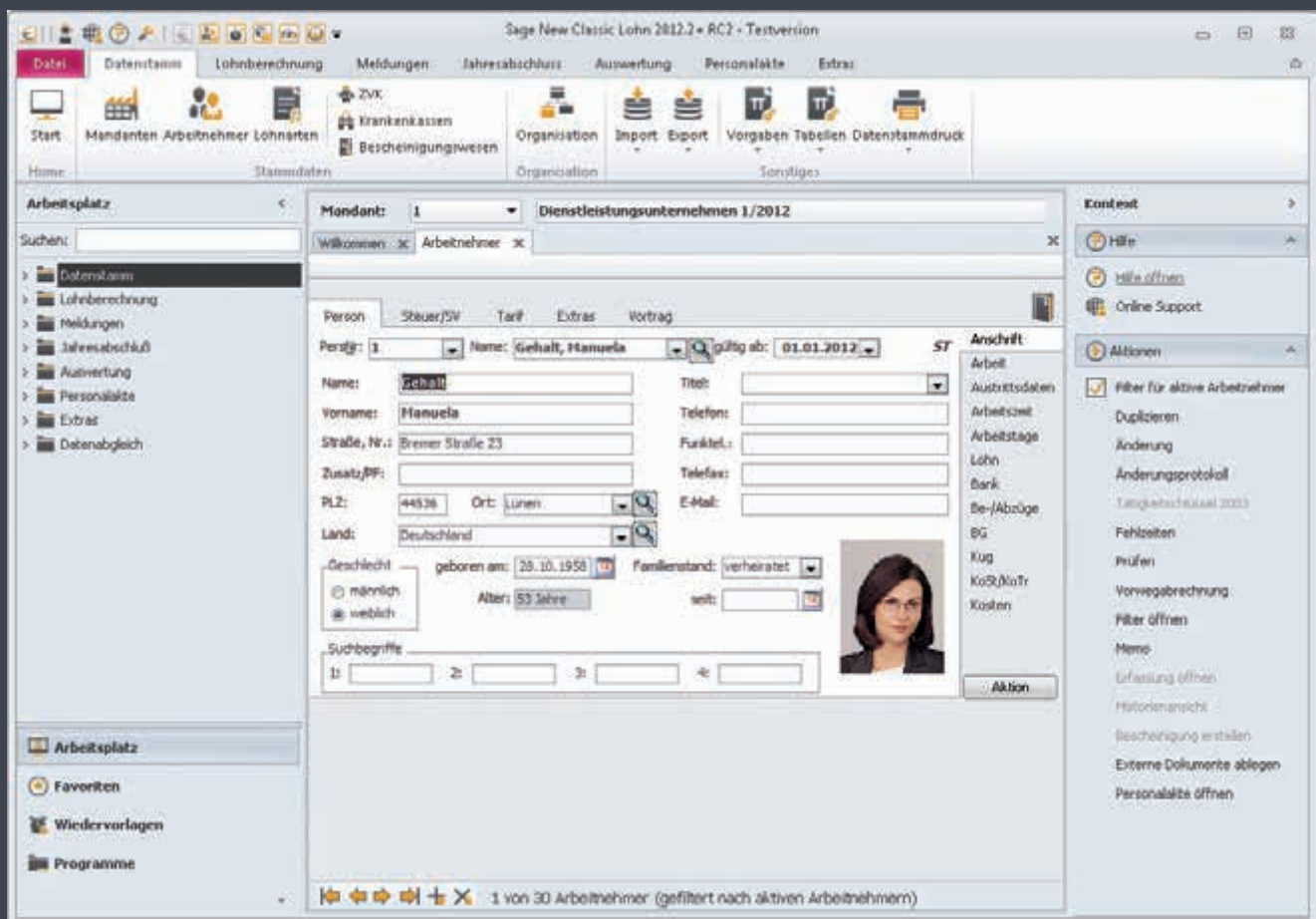

Arbeitnehmerstamm

#### Stammdaten

- Mehrmandantenfähig
- Mehrere Ein-/ Austritte mit SV-rechtlichen und benutzerdefinierten Austrittsgründen unter gleicher Personalnummer
- Frei definierbare Lohnarten mit Einordnung als Bruttolohn, Nettolohn, zusätzlicher Be-/ Abzug, Statistik, verschiedene Sachbezugsarten sowie Spezialeinstellungen
- Frei definierbare Formeln zur Automatisierung komplexer Berechnungen
- Beliebig viele Krankenkassen
- Beliebig viele Berufsgenossenschaften
- Aktualisierung der Abrechnungskonstaten (SV, Berufsgenossenschaften) per Download
- Aktualisierung der Krankenkassenbeitragsätze per Download
- Bis zu 10-stellige Kostenstellen und Kostenträgernummern mit Trennzeichen einstellbar

#### Abrechnung

- Entgeltabrechnung auf Monats- oder Jahresbasis
- Abrechnung unter Berücksichtigung allgemeiner und besonderer Lohnsteuertarife, des geldwerten Vorteils, der Märzklausele, steuerfreier Zuwendungen (Abfindungen) und Zuschläge sowie pauschal besteuerte Zuwendungen und geringfügig Beschäftigter, Haushaltsscheckverfahren
- Brutto-Netto-Hochrechnung
- Berücksichtigung von Lohnsteuer-, Altersentlastungs- und Versorgungs- sowie Kinderfreibeträgen
- Elektronische Lohnsteueranmeldung
- Elektronische Lohnsteuerbescheinigung, ElsterLohn 1
- ELSTAM – Elektronische Lohnsteuerabzugsmerkmale
- Mehrfachabrechnungen der aktuellen Periode
- Beliebig viele Rückrechnungen von zurückliegenden Perioden (ab Start Sage New Classic Lohn)

- Nachversteuerung von Korrekturen Vorjahr oder im aktuellem Jahr
- Automatische Korrektur inkl. Aufrollung der Folge-monate bei Änderung von Konstanten, Personalstammdaten, Lohnarten, Bruttolöhnen (manueller Rückblick ist möglich)
- Erfassung und automatische Ermittlung des Kurzarbeitergeldes, Transfer-KUG, Aufzahlung
- Automatische Kürzung monatlicher Entgelte nach Arbeitszeit, Ein-/ Austritt und Abwesenheiten
- Zahlungsverkehr mit den Optionen Überweisung (Disketten Clearing, Online Banking, SEPA), Scheck und Barzahlung
- Kostenstellen- und Kostenträgerrechnung auf Grundlage der in der Lohnabrechnung erfassten Konten bzw. über Kostenstellenaufteilung pro Arbeitnehmer
- Ermittlung der Fibu- und Kostendaten im Rahmen der Abrechnung und Übergabe an die Finanzbuchhaltung
- Abrechnung von Pfändung
- Unterstützung der elektronischen SV-Meldeverfahren der Krankenkassen nach DEÜV (Umlageerstattung, Entgeltersatzleistungen, Zahlstellenmeldungen, Beitragsnachweise)
- Anbindung an die Kommunikationsserver der Sozialversicherung
- Komfortable Verarbeitung der Meldungen mit dem Meldecenter
- Unterstützung für die Abrechnung von Altersteilzeit nach tatsächlichem Entgelt oder Regelentgelt

## Sage New Classic Lohn & Gehalt

---

### Auswertungen

- Lohnschein / Verdienstabrechnung
- Lohnjournal
- Lohnkonten
- Statistiken zu Kostenträgern und Kostenstellen
- Buchungsbelege
- KUG-Abrechnungsliste
- Lohnnachweis Berufsgenossenschaft monatlich, jährlich
- Krankheitsübersicht
- Urlaubsübersicht
- Durchschnittsübersicht
- Druck der SV-Meldebescheinigungen
- Verdienststrukturerhebung
- Sammeldruck
- Bescheinigungswesen (Arbeitsbescheinigung, Ausbildungsbescheinigung, ...)

### Sonstige Funktionen

- Bruttolohnimport von Zeiterfassungsdaten
- Bruttolohnimport von Reisekosten
- DATEV-Export-Schnittstelle für die
- Datenübermittlung an den Steuerberater

### Zusatzpakete

- Digitale Personalakte
- Sage Infocenter

Die Systemvoraussetzungen für den SNC Lohn sind in einem separaten Dokument beschrieben.



# Dokumentenmanagement

Das Modul DMS (Dokumentenmanagement-System) deckt die wesentlichen Anforderungen kleiner und mittlerer Unternehmen an eine elektronische Archivierungslösung ab. Dieses digitale Archiv dient als zentrale Plattform für unternehmensweites Informations- und Wissensmanagement. SNC DMS unterstützt effizientere Ablage- und Suchprozesse im gesamten Unternehmen. Dank der tiefen Integration in die Module Rechnungswesen, Warenwirtschaft und Produktion steht es an jedem SNC Arbeitsplatz zur Verfügung. Über den Client „Smart Start“ können auch PC-Arbeitsplätze eingebunden werden, die nicht mit der SNC arbeiten.

Das Modul DMS orientiert sich am Grundsatz „Einfachheit statt Komplexität“. Dieser findet u.a. seine Umsetzung in einer unkomplizierten und schnellen Inbetriebnahme. Zwischen Installation und Archivierung erster Dokumente liegt oft nur eine Stunde Zeit. Und unmittelbar danach kann jeder dazu berechnigte Mitarbeiter jedes Dokument leicht, schnell und vollständig wieder auffinden.

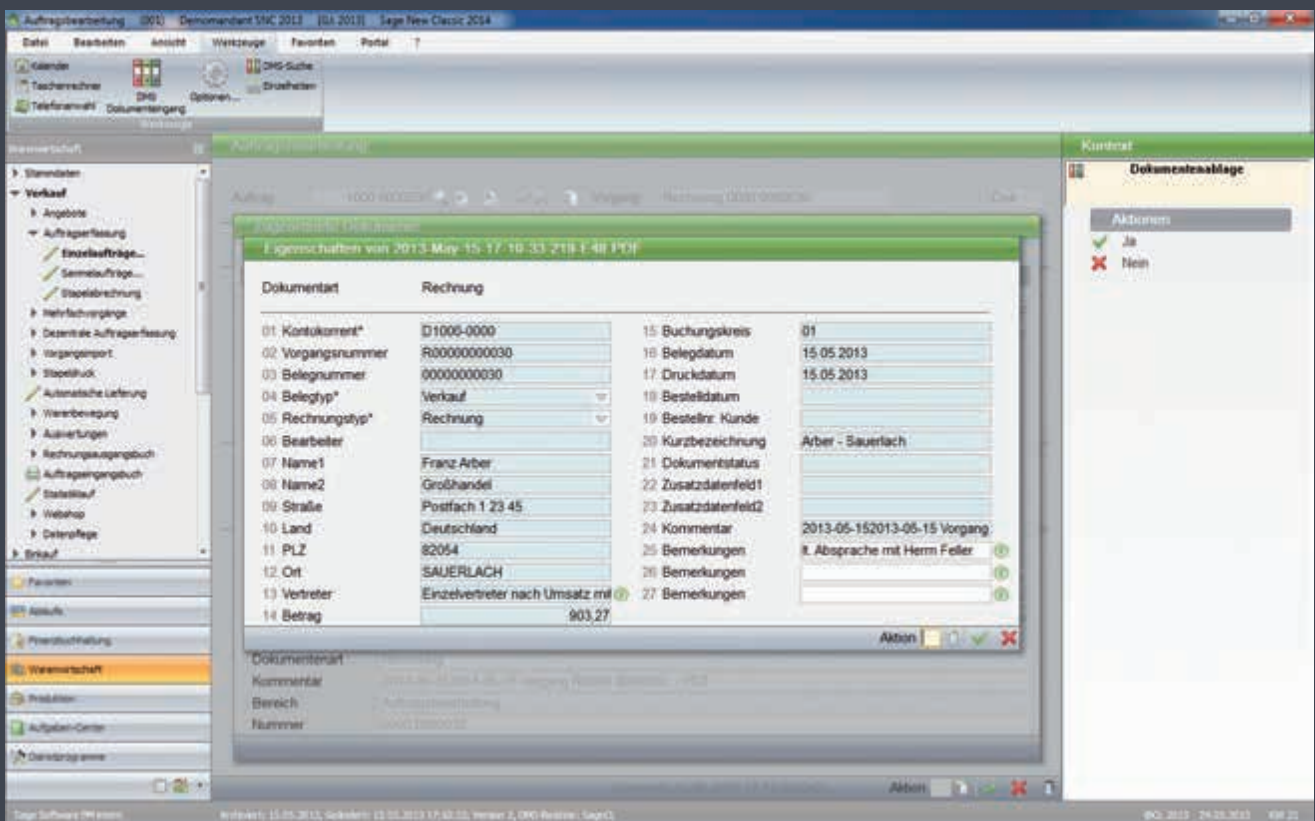

Bei Eigenbelegen werden die meisten Schlagworte automatisch aus dem Kontext vorgeschlagen



# Sage New Classic

## Dokumentenmanagement

---

### Grundlagen

- Zentrale Archivierung mit MSSQL-Server (Express)\*
- Vordefinierte Archivstruktur mit 21 verschiedenen ERP-Dokumentarten – max. 30 möglich
- Anpassbare Verschlagwortung (Indizierung) für jede Dokumentenart
- Ein Archiv pro Mandant oder ein Archiv für mehrere Mandanten gemeinsam nutzbar
- Eingangsverzeichnis/Postkorb einstellbar
- Automatische Anmeldung am Modul DMS über den SNC Benutzer (Single Sign-on)
- Zugriff auf Dokumente über ausgefeilte Rechteverwaltung steuerbar
- Versionierung der Dokumente
- Verwaltung von Aufbewahrungs- und Vernichtungsfristen

### Archivierung

- Übergabe ins Archiv per PDF-Ausdruck im Hintergrund
- Automatische Archivierung von Einkaufs- und Verkaufsbelegen im Modul Warenwirtschaft bei jedem Druck
- Automatische Archivierung von Produktionsaufträgen im Modul Produktion bei jedem Druck
- Automatische Archivierung von Mahnungen und Kontoauszügen für Debitoren und Kreditoren im Modul Rechnungswesen
- Automatische Verschlagwortung von über 20 möglichen Indizes mit den ERP-Daten im jeweiligen Kontext
- Kontextbezogene Archivierung externer Dokumente, die nicht aus der SNC stammen, mit automatisch vorgeschlagener Indizierung (in Buchungs- und Kostenerfassung, Kassenbuch, Kunden-, Lieferanten-, Artikel- und Produktionsstücklisten-Stammdaten)
- Kontextunabhängige Archivierung externer Dokumente mit manueller Indizierung (z.B. E-Mails)
- Automatische Volltext-Verschlagwortung der archivierten Dokumente im Hintergrund auf dem DMS-Server

- Manuelle Auswahl der Fremdbelege im digitalen Eingangsverzeichnis/Postkorb
- Mehrfachauswahl im Eingangsverzeichnis/Postkorb
- Anzeige der technischen Dokumenteigenschaften vor der Archivierung
- Dokumentenablage per Maus-Klick (Drop Zone Funktionalität)

### Datensuche und Anzeige

- Aufruf von DMS an beliebiger Stelle in der Sage New Classic möglich
- Kontextunabhängige, freie Suche über Indizes und Volltext
- Kontextbezogene Suche mit Vorbelegung der Indizes
- Schnellanzeige der Dokumente im Kontext eines ERP-Datensatzes über eine Trefferliste
- Wildcard-Suche möglich
- Integrierte Dokumentanzeige mit rotierender Dokumentdarstellung, Zoom- und Blätterfunktion
- Dokumentanzeige unterstützt alle gängigen Datei-Formate (PDF, Word, EXCEL, E-Mail usw.)
- Anzeige der Indizes zu einem Dokument auf einen Blick
- Anzeige der Versionen eines Dokumentes im DMS-Viewer
- Anzeige der Dokumente in den Stammdaten-Historien

### Sonstige Funktionen

- Migration aller bereits mit Stammdaten und Vorgängen verknüpften Dokumente in das DMS mit nachträglicher Verschlagwortung

## Zusatzpaket Externer Client „Smart Start“

- Lösung für Arbeitsplätze ohne direkten Zugang zur Sage New Classic
- Archivierung mit manueller Indizierung gemäß ausgewählter SNC-Dokumentart
- Integration in MS-Word für direkte Archivierung mit „Speichern Unter“-Funktion und manueller Indizierung
- Recherche und Anzeige aller archivierten Belege
- Recherche von Informationen auch direkt in MS-Word
- Bearbeitungsmöglichkeit archivierter Fremdbelege und Versionierung
- Wiedervorlagefunktion
- Hinterlegung von Haftnotizen
- Basis-Workflowfunktion für einfache Verteilprozesse

## Erweiterungsmöglichkeiten außerhalb des Sage DMS-Angebotes \*\*

- Integration von Groupware-Systemen (z.B. MS-Outlook, Tobit David usw.)
- Mobiler Zugriff auf DMS
- Automatisierte Eingangspostverarbeitung

\* Die Systemvoraussetzungen für SNC DMS sind in einem separaten Dokument beschrieben.

\*\* nur von autorisierten Sage DMS-Business Partnern zu beziehen.

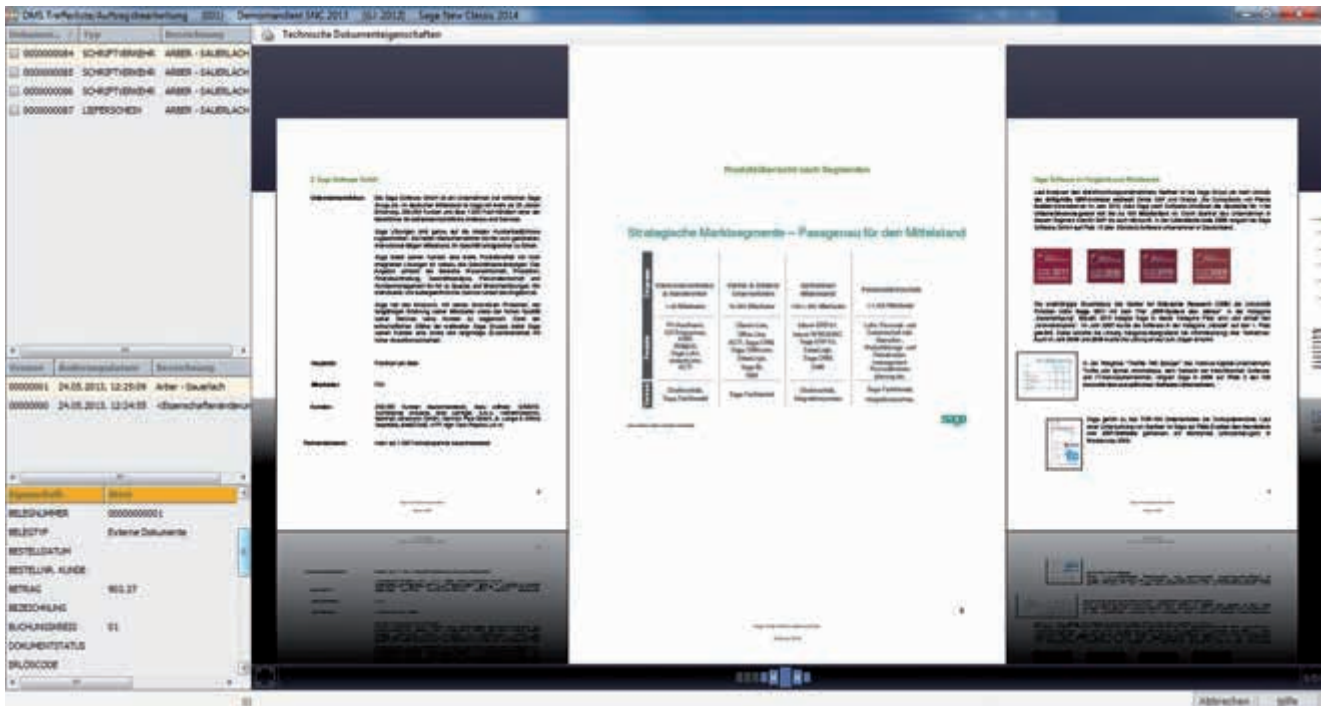

Trefferliste der im DMS gefundenen Dokumente

# System

Um die Sage New Classic einzusetzen, benötigen Sie nur einen handelsüblichen Rechner mit Drucker und ein Windows-Betriebssystem. Weitere Hardware- oder Software-Komponenten sind nicht erforderlich. Genauso gut lässt sich die Sage New Classic aber auch in Netzwerken mit 50 und mehr Arbeitsplätzen betreiben. Es gibt zahlreiche Schnittstellen zu Office-Paketen, Faxgeräten, E-Mail, Internet oder BDE (Betriebsdatenerfassung). Die Sage New Classic ist skalierbar und wächst mit Ihrem Unternehmen.

Mit der Web-Client-Technologie ist eine Nutzung der Sage New Classic über Internet-Browser möglich.

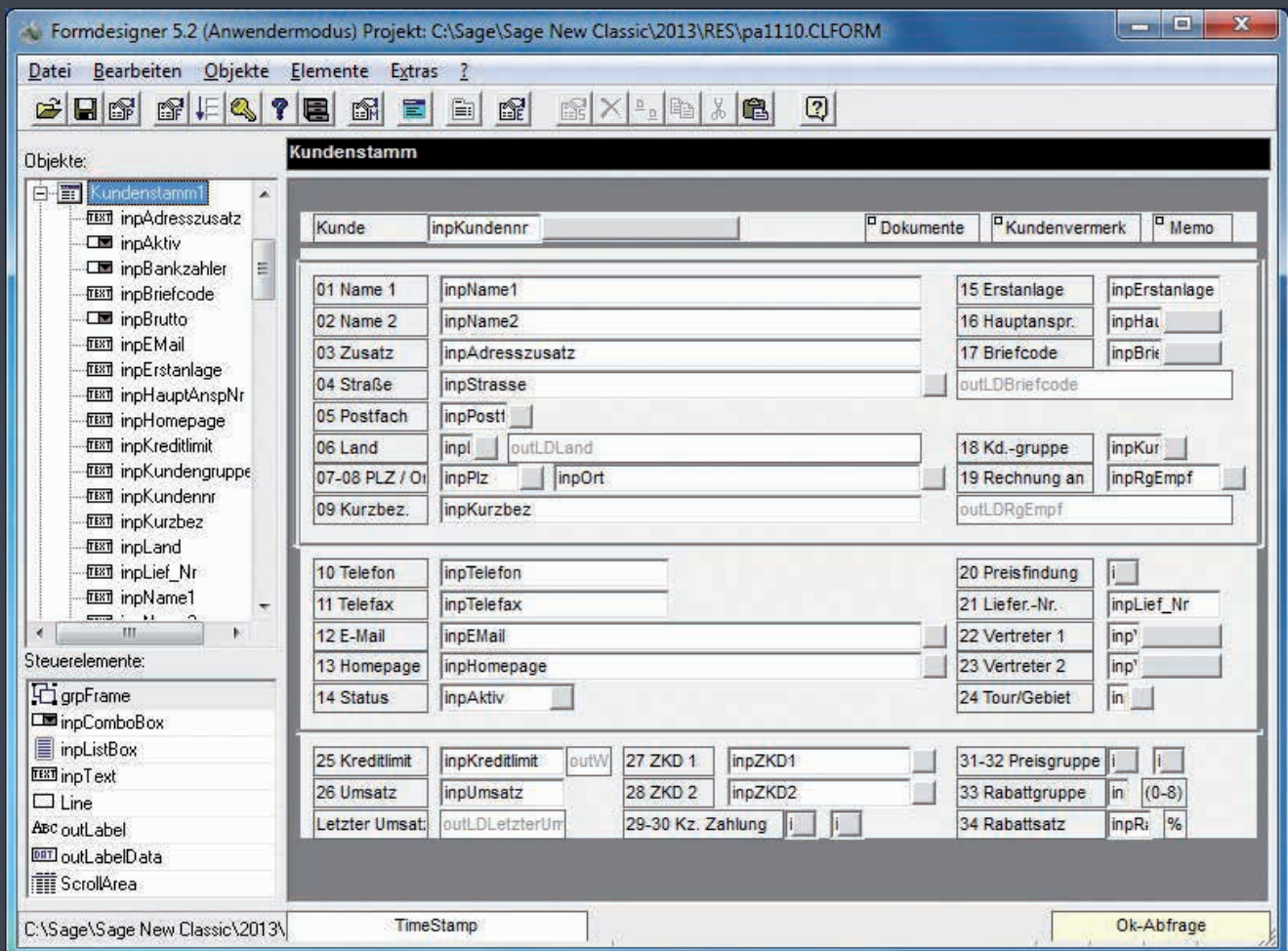

# Sage New Classic System

---

## Hardware\*

### Einplatz

- mind. Core2-Duo-Prozessor (oder entsprechend AMD) und 2 GB RAM für die Sage New Classic.

### Client / Server

- Client: mind. Core2-Duo-Prozessor (oder entsprechend AMD) und 1 GB RAM für die Sage New Classic.
- Server: mind. 2, besser 4 Kerne (z.B. Opteron / Xeon) und 3 (32-Bit-OS) bzw. 8 GB RAM (64-Bit-OS), davon 2 bzw. 6 GB für MySQL nutzbar.

## Software\*

### Einplatz / Clients

- Windows XP, Windows Vista, Windows 7 und 8 ab Professional / Business 32 & 64 Bit.

### Server

- Windows 2003, Windows 2008, Windows 2008 R2, Collax Business Server und SUSE Linux 64 Bit
- Bis 5 Clients: 32-Bit-Server-Betriebssystem möglich
- mehr als 6 Clients: 64-Bit-Server-Betriebssystem

## Datenbank

OEM-Version von MySQL 5.6  
(im Lizenzpreis enthalten)

## Benutzer- und Rechteverwaltung

- Benutzerverwaltung mit Kennwortvergabe und Single-Login-Option
- Ausgefeilte Rechteverwaltung bis auf Feldebene sowie Sperrung von Nummernkreisen
- Anzeige- und Änderungssperren
- Mutationsprotokoll und Logbuch

## Schnittstellen

- Datenimport von Stammdaten (z.B. Artikel, Kunden und Lieferanten)
- Datenimport von Buchungsdaten (Rechnungseingangs- und -ausgangsbuchungen, Soll-/Haben-Buchungen usw.)
- Datenimport von Inventurdaten für Lager

- Datenimport von BDE-Daten (Betriebsdatenerfassung) für die Produktion
- ODBC-Treiber mit Anbindung an die Rechteverwaltung der Sage New Classic und Beachtung der Satzsperrungen durch die Anwendungen
- Abfrage der Daten per SQL
- ELSTER für FiBu und Lohn
- Export der Classic Line Daten in den Formaten CSV und Microsoft Access
- Microsoft Word-Addin
- Copy & Paste von Daten in die Windows-Zwischenablage
- WinIDEA-Export für elektronische Steuerprüfung
- TAPI-Schnittstelle für Telefonie
- Mandantenverwaltung (Anlegen, Sichern, Kopieren, Wiederherstellen, Löschen)
- Bankleitzahlen mandantenübergreifend
- Postleitzahlen mandantenübergreifend
- PlugIn-Technologie

## Faxprogramme

- Serienfaxversand
- Faxprogrammspezifische Steuerbefehle hinterlegbar (z. B. für tarifoptimiertes Versenden von Faxen)
- Tobit FaxWare
- RightFax
- WinFax
- Ferrari-Fax
- MAPI-Fax
- Fritzfax

## Mailprogramme

- MS-Outlook
- Tobit MailWare
- Automatischer Versand von Korrespondenzformularen als E-Mail-Attachment im RTF- oder PDF-Format

## Live-Update

- Online-Aktualisierung der Software via Internet
- Automatische Verteilung von aktuellen Programmständen auf alle Arbeitsstationen

# Sage New Classic System

## Beleg- und Druckwesen

- Formulgestalter für die individuelle Anpassung der Ausdrucke
- Mandantenspezifische Speicherung von Formularen
- Hinzufügen von Feldern in den Formularen mit Referenzzugriff möglich
- Funktionsfeld im Formulgestalter für Berechnungen; Formatierung, bedingte Datenausgaben und Bilder
- Ausgabe aller Dokumente im RTF-, PDF- oder CSV-Format
- Kopiensteuerung für spezielle Formulare einzeln einstellbar
- Jedes Formular mit Sekundärdruck auf bis zu 10 verschiedene Drucker (inkl. Fax und E-Mail) gleichzeitig verteilbar
- Eigene Textverarbeitung mit Serienbrieffunktion
- Reportgenerator für individuelle Auswertungen
- Programm für die Überprüfung des Druckerstatus
- Unterstützung vieler Barcodeformate inkl. QR-Code

## Benutzeroberfläche

- Formdesigner für die Anpassung der Benutzeroberfläche
- Zusatzdatenanlage für die wichtigsten Programme
- Frei definierbare Datensuche
- Definition von Favoriten, anpassbare Programm-Menüs und frei definierbare Programm-Abläufe
- Editor für das Programm-Menü
- Frei definierbare Mandantenfarben
- Einstellbarer Programm-Fenstertitel
- Dynamische Anpassung der Schriftgrößen in den Masken
- Schriftgröße im Menübaum einstellbar

## Branchen- und Speziallösungen

- Branchenspezifische Partnerlösungen
- Funktionale Erweiterungen durch Partnerlösungen
- Infos unter [www.sage.de](http://www.sage.de)

## Web-Client\*\*

- Auf Basis des Internet Information Servers von Microsoft
- Nutzung im lokalen Netz, Intranet und Internet
- Keine Installation lokaler Arbeitsplätze nötig, da nur ein Browser (Internet Explorer oder Firefox) und ein Netzzugang erforderlich
- PDF- oder RTF-Druck für lokales Drucken
- Fast alle Classic Line Programme nutzbar
- Identische Bedienung wie im Windows-Client
- Funktioniert über SSL und Firewalls wie andere Webanwendungen auch
- Unterstützung von Linux und MacOS durch Webbrowser
- Funktioniert auch mit Verbindungen über GPRS- und UMTS-Mobiltelefone
- Demo: [www.classicline-online.de](http://www.classicline-online.de)



Web-Client\*\*

\* für Sage DMS und SNC Lohn gibt es separate Systemvoraussetzungen

\*\* nicht für SNC DMS und SNC Lohn

Internet: [www.sage.de](http://www.sage.de)

Sage ist ein börsennotiertes Unternehmen der britischen Sage Gruppe, einem weltweit führenden Dienstleister für betriebswirtschaftliche Software für kleine und mittlere Unternehmen. Seit mehr als 30 Jahren wollen wir unseren Kunden das Plus an Freiheit geben, mit dem sie erfolgreich sein können. Sage weiß, dass jedes Unternehmen anders ist. Deshalb bieten wir Produkte und Services an, die unterschiedlichste Bedürfnisse abdecken, einfach und komfortabel zu bedienen und sicher und effizient sind. Sage hat über sechs Millionen Kunden und mehr als 13.500 Mitarbeiter in 24 Ländern: in Großbritannien und Irland, auf dem europäischen Festland, in Nordamerika, Südafrika, Australien, Asien und Brasilien. Mehr Informationen finden Sie unter [www.sage.de](http://www.sage.de)